時報

中華民國九年二月三日即舊曆己未年十二月十四日

西曆一千九百二十年二月三日　星期二

THE EASTERN TIMES.

第五千六百號

今天四張售大洋三分

本館開設上海望平街第六號　電話一千二百二十一號

外埠寄報連郵費
◎中國境內　逐日寄全年十二元半年六元
◎日本境內　逐日寄全年十二元半年六元
◎歐美各國　全年十八元半年九元
（報費先惠郵票不收）

廣告刊例
封面二行起碼第一天每行一元
第二天以後每行七角五分
後幅三行起碼第一天每行四角
第二天起每行三角
短行以五十字起碼第一天每字六厘第二天起每字四厘

閱本報諸君鑒

本館因建築新屋拆卸舊機致報紙間有不能按日送到之處殊爲歉仄一俟新機裝竣必不致再有延誤

時報館啓

本報今日第四張文藝周刊閱者注意

本週刊歡迎海內女界各種投稿凡關於女子教育職業及改良家庭社會等新理想之文字以及各種文藝美術照片等件一經登出自當重酬此啓　又本刊編輯主任張默君女士所著歐美女子教育考察錄一種自四十五期起逐期登載海外女子教育之調查以此編爲最新亦最詳當爲女學界所歡迎也

婦女週刊徵文

新時報徵文

新時報是新時代的甯馨兒，最歡迎新青年的著作！酬資，每千字，自一元至五元。

欲租新屋者注意

本館擬在四馬路及望平街轉角建造新屋除本館自用外尚有餘地如欲在四馬路及望平街租借新屋者另定式樣商可商量要者每日五點鐘可至本館面議

時報館啓

復旦大學錄取新生

大學預科一年級試讀金溥　王孝光　陳德宜　吳士達　特別商科　董志一　中學四年級試讀鄭光烈　呂信耕　中學二年級　呂信孚　余啟達　中學一年級試讀　陳際熙　徐能庸　備館趙家淮　蔡啟　鵬　吳維周　鄭國泮　鄭國維　陳柱昌　馬利奎　林典雯　吳巨遠　施保羅　以上諸生務於開學日（二月九日）偕同保證人來校填寫入學志願書並繳清各費再有報名未受試驗及僅試國文者統限于二月九日第二次招考時續行考試過期不再收考　乙2069

招商局新銘快輪准于十二□□□晚開往福州

本輪賬房關謹啓

商務印書館　敬告全國小學校

九年春季要開國民學校同高等小學校的用書，本館出的最新最多，都是教育部審定過的。現把各書的總名目列在下邊。如要曉得各書的價目，另有圖書彙報奉送。

● 新法教科書
現在許多國民學校，試用國語的教本，兒童很有興味。第五次全國教育會聯合會，也議決把國民學校的國文改做國語。這部書教育部已經審定，說他是項新項好的。

● 共和國教科書
這一套書，無論修身公民須知國文算術字帖歷史地理理科圖畫體操唱歌手工縫紉農商業色色俱全。掛圖教案教授法很多很好。近來幷且修改過，加些新教材，教育部二次審定了。

● 實用教科書
這一套書，最注重實用的，教育部批他名實相符，當然是適用的了。修身國文算術歷史地理理科共有六種，掛圖教授書也是完全的。

● 複式學級教科書
全國的國民學校，大多數是複式編制的。專供複式用的書，祇有修身國文二種，內容都是言文接近的。掛圖教案，都是用最新方法編輯的。

● 單級教科書
單級是複式學校裏頭的一種編制，把四個學年合在一教室教的。用這一套書，很是便利。有修身國文算術體操四種，都有新式的教授法。

● 女子教科書
有許多地方，特設女子的國民學校。這套書，注重女子的教材，最是合用。修身國文二種，連同教授法都已出全，還有禮儀法掛圖一種。

（中華郵政局特准掛號立券之郵件）

上海民立中學校錄取新生案

中學二年級　程雪　黃季棠　唐頌玉　俞賁含　王守滄　夏其昌　戴行惠　胡祥棨　鄭正一　盛蓀鈞　毛培卿　周倫棣　潘坤　龔子聰　鄧曰義　李德備　楊育才　朱乃祥　錢秉成　鄭祥鴻　吳聯瑄　陳擁百　葉南舫　莊辟疆　吳壽椿　杜功拆　以上諸生准於陽曆三月十日

預科二年級　陳念祖　潘金生　薛仁源　閔汝枚　余啟榮　夏承訓　吳鍾恩　吳鍾禎　黃史典　龍世揚　王祖箴

中學一年級　談文蔚　郭劍雙　徐煥藜　預科　鄭林生　陳烈義　胡後生　預科三年級　戴柏青　沈貫一　年級　虞昌年　邵士俊　陳福寶　張鏡清　李衍彬　周其光　汪亮　羅昌壽　潘恩瑩　夏維明　厲齊賢　陳明德　田維秋　周松齡　李明德　姚大成　廖賀鑫　袁田卿　朱拮蘭　過福祺　周可畏　葛興裕　張柏春　胡恒銓　譚志芳　陳枚　王蓬心　謝汝襄　林祖德　楊愷華　龍英俊　劉福基　張傳澤　馮省三　鄭緯　章祖慶　楊肇通　唐　文錢　褚□書　鄭家駒　徐兆龍　周貽忠　吳炳蘇　朱頌德　盛令儀　葉辛茹　朱鳳鳴　李湘香　余謨金　張仁道　周得芹　沈元愷　陳修律　唐文威　邱道瀅　金殿章　潘仁德　鄭錫銘　陳兪良　陳□拭　殷肇璋　莊于培　謝吟荃　潘仁壽

陰曆正月二十日上午九時來校肄業先佈　乙2070

愛國女學校招考插班生

程度　國民科各級　國文專科一年級　體育專科一年級　中學科一二年級　高小科

考期陽曆二月七日　校址上海海寧路天保里

校長蘇穎傑白

城東女學社索閱

● 文藝專修本科　● 國文　● 圖畫　● 英算別科　● 音樂　● 普通科各級　● 國民科

詳章可向南市竹行弄城東女學社索閱　乙2071

梅瀾啟事

瀾於十一月二十三日應南通更俗劇場之招與朱湖雲姚玉芙姜妙香諸君同往南通演劇歷四十日生春輒以京邑爲念三生□□豈能佳娛□□之資譽客來□□重重美意豈小子敢當適以京寓迫促於初四日北旋未及拜辭實深歉悚五日園遊會之盛未克躬與尤增歉仄寒□□□諸君是感□□□□林谿春水將生情豈忘乎冠履敬啟

追悼浙江前一師師長童故上將啓事

謹啓者前第一師師長童故上將伯吹公靈輀早返梓鄉其瀛眷當日因奔喪情迫未及訃告各界茲定於夏正來歲二月初五日就西湖昭慶律寺設位致祭各界諸公諒應同伸哀悼除由童氏家屬訃告各界外恐有不及復由同人弁諸報端以補遺聞

曲同豐　屈映光　張載陽　陳樂山　范毓靈　何豐林　夏超　雲韶　王桂林　潘國綱　徐則恂　安毓清　沈爾昌　李煒章　伍文淵　劉焜　鄭國琳　謝鍾靈　同啟　甲1497

三炮台香烟

三炮台香烟最宜於男女交際場中所吸　蓋此烟並無不適之烟氣使婦女聞之而觸喉也　所以無不適之烟氣者以其係用上等佛及尼蛟烟葉所製也

駐華英美烟公司　有限英國公司　總理

商務印書館附設函授學社英文科

君欲爲前程發展計乎？君欲爲適宜今世界之人乎？如此請速來商務印書館附設函授學社英文科學習英文

英文在今日世界需用最廣處此時代不通外國文固不便不通英文尤不便本社順世界之潮流特設英文一科凡身有職業之人不能入普通學校肄業者中小學校教員欲增進其教授上能力者中小學校諸學生欲於課外補習英文者女子熱心求學不能覓得相當之學校者不論年齡　不拘程度　不限時日　皆可至本社報名肄業

學科　正科四級每級課程凡八選科九門讀本文法作文信札會話讀音等無一不備可隨便自擇

講義　皆由名人編輯與普通教科書不同

教員　聘富灼博士爲領袖餘皆歷任學校英文教授極有閱歷者

章程　函索即寄

如承索閱章程請將下列空白信片剪下並將姓名住址填入寄下即當寄奉

逕啓者請將貴社英文正科章程各一册寄下以便查閱此上
上海寶山路商務印書館編譯所函授學社英文科台照
具　月　日
（住址）　省　縣　街　號

有正書局　釋迦如來應化事迹　五版　◎圖畫精審◎印刷優美

紹州惠蘭女子中學校招生
即月二十□日招考新生……附設……校址在蔣廟前吳義莊對門
校長盧紗斐啟

中華工業專門學校招生
天童密雲禪師因三峯出有五宗救一書特著此以闢其妄此書指示正途力闢邪見實爲吾人出生死之門徑講佛學者固不可不讀修行人尤……
中學各級插班生有志求學者可先期來校報名並交報名費五元取作學費不取發還初習英文算學者報名後可以免考插入中學預科詳章函索即寄　上海新閘路辛家花園本校啟　乙1382

代告

湘潭羅順循先生諱正鈞於陰歷己未十一月廿八日壽終本邑城內四竹裔里第繚哲嗣壽眉康慈昆仲謹遵遺命凡各處舊交概不訃告一切賻儀不敢煩惠茲同人恐未週知特此代佈 同邑謝鼎庸代啓

感謝良醫

舍間所僱乳媼董姓婦人因病後忽患腰疽勢甚沉重況其貧寒無力醫藥尤爲不易茲蒙白克路成都路口慈惠醫院西醫王厚卿先生診治施以手術並用藥水得以奏效平復感恩無以爲報用特代登報章鳴謝 上海老北門內騰鳳里十五號田慶甫謹啓

上海慈善救濟券第十五期開獎捷報大彩

頭獎一張第二萬五千五百零四號由寧波甬利公司承銷 二獎一張第四千二百零三號由奉天中國銀行承銷 三獎一張第八千五百八十三號由嘉善怡和祥承銷 四獎一張第四千七百號由衢州中英藥房承銷 又第一萬九千七百二十四號由長沙中國銀行承銷 五獎二張第二萬一千九百三十號由嘉興葉宏茂承銷 又第三萬六千九百六十二號由杭州長發源承銷 六獎二張第四百七十一號由北京月□桂承銷 又第二萬七千八百零九號由本埠廣源承銷 上海慈善救濟會啓

湖南水賑獎券總局通告

本總局奉○督軍兼省長張咨 內務部核准湖南水賑獎券在滬開獎並咨行各省長官保護通銷 總發行所暫設於上海小東門內[illegible]坊第一號定期出券再行登報佈告

江蘇各校國文成績精華 學校絕妙獎品

現屆各校年假之際有需用獎品者是書爲學界所推許尚絕妙獎品也初集六冊六角半二集三集四集各六冊各六角凡男女各校欲講求作文之法宜手置一編苟購作獎品一舉兩得矣之學生精益求精有益也蘇州振新書社上海掃葉山房各省各大書局 集出版 成績昭著所有成課作文亦未遺餘已出版兩集初二集各四冊各六角欲

湖州湖郡女學校招生

本校係美國女佈道會所創設迄今十有六年畢業多人均有名於學界而校舍之完善校規之華嚴當亦人所共悉茲爲擴充起見廣收各級女生特摘簡章於左 各學科 以華文英文爲主輔之以經典算術歷史地理格致音樂縫紉體操等科 學年 均可入校 七歲以上 資格 品行端方者 學膳費 初級一二年全年四元三四年六元中級及高級十八元半膳全年十五元全膳四十元 開學 陽曆三月一日起 校址湖州海島禮拜堂西函索詳章當即寄閱 校長帥潔珍啓

上海公學中學部招生

試驗 國文英文數學 考期 報名時通知 証金 二元取者在學費內扣除不取發還 詳章 函索即寄 校址白克路二百零七號 校長楊德鈞啓

烟台海軍學校留滬諸生同鑒

爲通告事頃奉海軍部電令開查烟台海軍學校留滬各學生曩因該科長報告除革退十一人外請願回校之計共四十有三人其餘尚在逗遛滬上殊深詫異仰該科長再行剴切曉諭限其於一個月內回校上課倘再逾期未回則是自甘暴棄本部亦准有將其一併革退也除分令烟校知照外仰即遵照辦理等因奉此合亟登報通知所有未來諸生務望依限回校勿再遲延自誤是爲至要此佈 海軍部科長林穎啓 二月一日

蘇州萃英中學校招生

本校於民國九年二月九號下午二時至三月二號上午九時至十二時特招考正科一至三年級各科插班生凡有相當程度願來肄業者須先報名隨繳章程洋兩元章程函索即寄 校長白本立訂 乙1377

南洋甲種商業學校暨銀行專修科招生

（一）甲種商業科新生六十名（二）資格商業預科須中等學校畢業年以上銀行科須高小畢業或程度相等者（三）報名及試期自登報日起隨到隨考（額滿截止）（四）考試科目國文英文算學（五）考試地址南京南門剪子巷本校（六）章程函索即寄

上海女子術科師範學校啟事

本校得黃炎培先生同意更名爲 藝術師範 該校交會原定借西門外徐家匯路所有現因來學者多不敷佈置特將舊址（即中國體操學校舊址）

聖安樂士英華電工學校招生

本校定陽歷正月廿五日開學剏招電工及日夜校各級插班生有志向學者先繳証金五元夜校二元本校英文科均由西人教授章程函索附郵票一分校址海甯路太原坊 校長安樂士謹識 乙1333

徐家滙徐滙公學招考插班

考期 陽歷二月七八號又二十四至二十九號 陰歷十二月十八九日又正月初五至初十 開學 陽歷三月十六號 陰歷正月十六日 本校啟

上海女子藝術師範學校招生

▲本校注重美育造就小學校專科教員▲特分圖畫手工科音樂體操科另設選科班▲學額每科五十名▲考期即日起至陽歷二月十號止每日上午隨到隨考▲報名處南京大子廟上海公學上海西門西區高等小學校或西門林蔭路本校▲手續報名時須繳報名費二元不取發還▲詳章函索即寄 校長美國傳步蘭博士啟

大同學院招考

設科 （甲）大學文理科及預科（乙）英文專修科 考試 考試陽歷三月一日至五日每日上午九時考地上海閘北車站北本院 投考證金五元不取發還 補習班 凡有高等小學一年以上程度者得將修業或畢業証書及最近相片投考 特例 作國文原本二篇以上及投考証金寄院者免試聽候本院覆去取 特告 本院章以研究學術明體達用列爲總綱第一条方今國事蜩螗人才缺乏本院務造就學即爲國儲材救國之圖莫要於是有志之士其盍來焉 院長胡敦復啟

人和產科學院招生

本院第一期生現經畢業擬添招第二期生陽曆二月十一日開學十名有志來學者隨到隨考 章程函索郵票即寄校址上海老西門飛路人和產院 院長張湘紋白

津浦鐵路管理局招商投標承辦枕木廣告

本局現在需用頭等堅硬橡木（或他種硬木）之軌道枕木二十萬根橋梁枕木二千二百六十根岔道枕木四千一百二十八根投遞標函須於函面註明投標承辦枕木字樣並用火漆封固於民國九年三月一日十二時前投遞天津河北津浦鐵路管理局照收所投標函定於九年三月一日下午三時在本局當眾開標如有願承辦者可到本局領取投標詳細章程分文不取如所投之標非用本局備給單樣填寫者一概無效所投標價並不拘定最廉者爲標準或將擬購木料分給數家承辦悉聽本局主裁 民國九年一月 日 津浦鐵路管理局啓 乙1347

中國紅十字會徵集學生會員通告

十八而中堅人物尤以青年學生爲首指我國紅會僅有名譽特別正會員三種以故學生入會不易嘗及茲經常議會議決爲優待學生起見特徵集學生會員以現在學校修業者爲限每名徵入會費洋一元詳細章程函索即寄 紅十字會公世界各國共同承認之慈善機關凡屬國民均有協助維持之責爲人道計亦爲國際名譽計也故各國紅十字會會員均佔國民總數百分之十五以至 北京金魚胡同中國紅十字總會 上海二馬路中國紅十字總辦事處啟 甲1482

亞新地學社新出

五洲和約畫定形勢新圖 每幅三元

世界改造後大地講授地圖 九年二月出版 每幅三元

華英對照世界改造新圖 總圖四十詳附說明九年十月出版 每幅五角

新世界地圖 每份二元三角

上海四圖均准和約全文並東西新出圖籍編製所有最近發生事實悉載無遺前二圖已出版後二圖預售半價

總發行所 武昌本社

經售處 各省中華書局及各大書坊

宋拓淳化閣帖

世間第一佳本 現已出版

預約諸君請即憑券取書

▲珂羅版印三大冊▲

▲定價大洋十二元▲

有正書局謹啓

漢口中國銀行特別廣告

查長沙宜昌兩埠現在通用敝行漢口兌換券凡由上海滙交該兩埠洋欵一律照解漢券已與上海本行商妥免收滙費以示優異特此通告

大陸銀行召集股東常會廣告

本行訂於二月二十九日即舊曆庚申年正月初十日午後一時在天津法租界六號路本總行開股東常會凡股東於會期五日前攜帶股票至天津本總行或通知本行代表股東到會如有因事不克親到應請照前另具委託書委託到會本行股東除通知外並將委託書及憑以到會之入場券由大陸銀行事務所寄交外並另登報通知[illegible]特此公告

鹽業銀行分配八年份股東官餘利并定期開股東總會廣告

本行八年分股東官餘利照章經董事會議決每股一分六厘分配自九年二月一日起凡各股東持有股票者可憑息票到京津滬漢總分各行驗明支取並由董事會議決定於九年三月十四日即陰歷庚申年正月二十四日午後二時在北京前門外觀音寺街文華樓內本行總管理處開股東總會 請股東諸君務請於開會期十日前（即陽歷三月四日前）攜帶股票到北京前門外本處驗取入場券以憑到會如因事不能到會者請照章委託本行他股東爲代理人並函知本處特此廣告除另發通知書外合併聲明

上海東萊銀行廣告

本行額定資本銀元二百萬元 公積金二十萬元 總行設北京 專營商業儲蓄一切銀行業務自開辦以來成效已著深蒙各界信用今爲推廣起見分設上海在英大馬路拋球場將一俟新建洋房工竣即行開幕惠顧諸君各項自建新式洋房先行布告 籌備事務所在南京路鴻仁里二五九號 電話中央四三六八 電報掛號二二一二

經理 方椒伯 副經理 賀薦舫 啟 194

財政部通告

爲通告事案查內國公債經理規則第十三條內開公債發息之期持票人如不將息票依期支取此項息票得自到期付息之日起至滿三年以內續行支取過三年後則作爲無效等語現查五年內國公債第二號息票係由民國六年三月三十一日起開始付息扣至九年三月三十一日三年期滿凡持有五年內國公債第二號息票者限於本年三月三十一日以前持向各經理付息機關領取息銀過期作廢不再支付除通令各經理付息機關遵照辦理外特此通告 乙1285

回國旅歐華工同人公鑒

自從民國六年我們中國加入歐戰以後我們去替那英法兩國出了我們的力量我們去替他們打仗的原故大約有三種 第一對於祖國 爲的是我們中國加入戰團我們應當替國家盡一分國民的天職 第二對於社會 我們到歐洲去增進自己的技能回國後可以發展工業的 第三對於世界 公理戰勝強權是我們的主義英法兩國就得了許多的工人 他們去打仗我們就在後方工作 ……

第一第二兩樣宗旨已算做到 第三樣宗旨的…… 回國華工同人……

上海四川路中國青年會 夏奇峯 徐根堂 百松等 啟

見的事所做的工業的同胞

新年將到 不可不備

酒令全篇

二冊四角

是書凡四卷計古令九十四種雅令一百一十四種通令八十九種籌令二十五種而每種又均先以起源詳加引證搜羅之廣實無媿全篇之名談酒令者當以此書爲巨擘矣

有正書局發行

新潮 第二號目次

社會改造與共同討論 社會問題之面面觀 人生觀念之形式與改變 近代世界文學之潮流 英國政治評論 勞動問題之餘論 一個婦人的感想 山東問題始末 詩 月樓 政治理想

第一號創刊號已售罄現再版 單月廿日出版

每冊二角 半年一元一角 全年二元

上海五馬路 亞東圖書館 發行

中華書局 中華英文週報

四十四期出版

▲每冊四分 ▲半年九角半 ▲全年一元七角四分 ▲郵費每冊半分

中華書局出版

名人畫冊

本局向藏歷代名家之精品大家所珍明清名人畫冊多種陸續付珂羅版精印用宣紙精印可供收藏家之賞玩又可備畫家之臨摹書冊式分甲乙兩類甲類第一集已出兩冊乙類第一集已出六冊第二集已出五冊其餘陸續出版預約者當給預約券一紙並先取已出各冊其未出各冊陸續出版以陽曆四月底爲全集出完之期預約三月底截止每集價有雜式未齊每只加洋一元（外埠不能寄）茲將目錄列左（庚四）

甲類第一集四種六冊 定價十四元 ▲預約八元

乙類第一集十種十冊 定價十二元 ▲預約七元

乙類第二集十種十二冊 定價十三元六角 ▲預約八元

▲甲類第一集四種 …… ▲乙類第一集十種 …… ▲乙類第二集十種 ……

以上各種均可零售

世間第一佳本
宋拓淳化閣帖
現已出版
預約諸君請即憑券取書
▲珂羅版印三大冊▼
▲定價大洋十二元▼
有正書局謹啓

新年將到　不可不備
酒令全篇
二冊四角
是書凡四卷計古令九十四種雅令一百一十四種通令八十九種籌令二十五種而每種又均先以起源詳加引證搜羅之廣實無媿全篇之名談酒令者當以此書為巨擘矣
有正書局發行

綏遠工賑有獎副券
准于十二月十六日發行所得大獎由四明銀行劃付庚申正月十六在上海開獎

皖賑慈善有獎副券准於十二月念三日開◎獎
▲頭獎三萬元
▲頭獎五萬元
▲每張售洋六元
▲分條大洋六角
●上海經售各票號同啓
▲陰曆十二月十八日
▲在杭州省城開獎
▲存券無多
▲欲購從速

浙江塘工正券　第十五期　將近開獎

招商局廣利快輪准於本月十四晚即禮拜二開往香港廣東
本輪賬房蔡雨階謹啓

胡夫人服九造真正血病愈之玉照
[illegible]……每瓶大洋一元五角每打十五元……上海中法大藥房……小瓶每打洋八元每瓶八角也

評論

◉以難易為進退（即）

中國之大官。每以辦事難易為進退。故其辭職也。不在不能行其主義之時。而在預料其事不易辦理之時。何則。蓋其心中本無主義。但求事之易於過去。故不能行其主義非其所重。而其事不易過去則其所關心者也。不觀乎近日所傳之辭職消息者。非為外交總長與總理乎。是因外交上事之難辦。而有此舉也。不然。其外各官何不聞有辭職說也。

國內專電

◎今（二日）學生因津拘代表要求。能課經各校長勸止。新（雲鵬）遣員傳語各校長學生已見一次說明外交彼亦滿意若屢來見余實無暇今（二日）午二時各校長在法政校開會決勸學生暫鎮靜

◎國務院電津曹（銳）津學風潮又值冬防准宣布戒嚴

◎國務院電津曹（銳）酌核情形宣布戒嚴令

◎東（二日）府院秘書長江

（三日）全體閣員宴外陸（徵祥）均以病辭云非俟政府國民一致定辦法不到任

◎京警廳函外交部謂日本川田醫生衛隊學生毆打經警察上車遮護並未打着

◎警區報廳日公使署來警謂日醫生川田氏被傷汽車損壞查係川田不服警察指揮衛學生隊聲力護出川田自認無傷損等語

◎魯省議會電政府聞有傾向直接交涉之說既拒簽德約當候國際聯盟議決尚有收回之望如直接交涉不啻為二十一條及高徐順濟條約又加一重大保證請遵民意拒駁通牒

◎外陸（徵祥）將赴湯山養病

◎倒閣之說甚盛王（揖唐）將回京組閣

◎海參崴電稱新黨佔領崴埠舊黨[illegible]哲諸擬開戰經日軍司令大井調解暫息

◎傳聞某國軍戰俄過激黨不利續派十三團抵長春赴俄

◎駐日莊（景珂）母病篤辭職政府慰留

◎今（二日）馮（國璋）出殯儀仗長二里觀者塞途二時靈柩上火車正陽門西站一帶斷絕交通

◎京學生聯合會派康白情等查津狀慰受傷學生

◎吉鮑（貴卿）電請派闞朝璽兼中東鐵路司令將下令

◎潘復昨（一日）赴津接洽某項小借款

◎鍾毓為呼倫督辦管民張奏武鉅守使管軍受黑督節制

◎外交部改分股制以期敏速

◎當局電施（肇基）顧（維鈞）兩使探國際聯盟進行各國對魯事態詳細報告

◎德華銀行定蔡（十日）在財政部投標

◎奉張（作霖）組三省實業公司資本一千萬元

◎范其光昨（一日）抵京今（二日）謁府院報告俄亂情狀

◎財政部將鑄紀念新幣上鐫徐總統肖像

◎交通實業公債二千萬元聞條例尚須修改

◎葉恭綽條陳振興文化公府批國務院內務教育兩部會核

◎浙齊（耀珊）呈免浙民欠批財政內務兩部核辦

◎鄂王（占元）電中央促吳光新回宜昌

（以上北京二日亥刻專電）

世界特約電

◎關於美總統選舉所聞　辦理此法務之胡佛氏頗有人勸其允候選總統人昨日參議員李德氏在參院稱武其人謂胡佛氏為英國之歸化市民其所持之調梗與所抱之感情最宜為辦理英國國際聯盟之總統（華盛頓二十六日路透社電）

◎協約負美之債息　據財政部發表之文告稱歐洲各國積欠美國借款之利息約有美金洋二百二十五兆元財政部建議於前交戰國建設期內緩收利息英國現負美之利息共十四兆四十四萬一千元法國負九十四兆一萬一千元（華盛頓二十九日路透社電）

◎美俄之通商　瑪丁斯氏即所謂駐美過激黨大使者通告參議院調查俄國對外運動之委員會謂俄國勞兵制今已強固足與世界抗爭故勞兵政府不再主張國際革命勞兵政府財庫現有五萬萬元擬用以從外國購買必要物品現美國商行準備與之交易者不下一千家云（華盛頓二十七日路透社電）

◎美柔化僑民之議案　參議院通過耿基氏所提出之化外僑之議案凡居於美國境內如身體精神皆完健而年齡在十六至二十一歲間者與外人年在十六至四十五歲間而不能操英語者須入校讀書每年至少須上課二百小時（華盛頓二十六日路透社電）

◎倫敦拘捕黨員　倫敦電稱星期五日夜間愛爾蘭杜白林警察捕得四出拘人杜白林之著名新分黨員二十八人亦在其列里姆里克克來爾鐵泊賴來三處被拘者共二十八人均經由火車解往柯克地方下獄昨夜有軍艦抵杜白林將被拘諸人將於今晚解往英倫（巴黎一日路透社電）

◎匈國簽約展期　羅馬電稱法國大使巴來爾氏昨晨啟程回巴黎協約國照會匈牙利代表團允匈政府之請求將簽和約條件之期限展至二月十一日（巴黎一日路透社電）

◎飛行界消息　維勒滿少佐作巴黎特娼爾布克都（法屬西斐）之飛行於三小時內飛渡地中海已抵阿爾其耳飛越薩哈拉沙漠之籌備業已告竣以阿爾其里亞與士尼飛行隊中之飛機五架編成飛隊擬俟維勒滿少佐至锡蘭哈塞北逐十九師團司令尼凡勒將軍將偕此五架飛機之乘客自锡蘭哈娛起飛維勒滿少佐將獨飛至锡娼布克都然後進至達喀爾加同法之索將取道摩洛哥海濱與西班牙云

◎法比會議結果　比京電稱法比政府代表會議後比內閣即於星期六日在外交部開會議妥擬致法政府之告一通（以上一日巴黎路透社電）

◎英工黨主張與過激黨聯和　各報載有著名工業聯合會會員及工黨議員具名之宣言書主張立即與勞兵制之俄羅斯完全媾和並謂英國如加入抗拒過激黨之任何戰爭則具名者必竭力反對之且信工黨一旦得權必不以為須受秘密約定軍事委託之束縛云云鮑克蘭氏與克萊恩斯氏均在具名之列（倫敦二十九日路透社電）

◎過激黨近勢　聞近為過激黨與社會革命黨所圍之加貝爾將軍之軍一部分已衝破下烏丁斯克西面敵軍陣線占據該鎮現向伊爾庫次克進發聞過激黨擬將柯爾恰克解至莫斯科由革命軍高等法庭審訊赤塔消息過激黨攔截運輸捷克兵之最後一列車卸其車械而俘之波蘭軍為紅軍所圍被迫降服哈爾濱與海參崴之交通現仍梗阻捷克民聲稱尼柯爾斯克與海參崴均入過激黨之手各處分設勞兵會敵聯隊之軍官已被逮捕（哈爾濱一日路透社電）

華沙電稱廣義軍駐兵已入波斯及印度境（倫敦中美新聞社電）

據哥本哈根電稱斯堪狄那維勞工會議決反對廣義派主義（巴黎中美新聞社電）

◎印度罷工近情　二十七日孟買電稱紗廠工人罷工情勢今日忽有不美之變動罷工者多人開始刦掠軍警奉命開槍死一人傷五人地面現已安靜惟紗廠區域之各店均已閉門罷工風潮蔓延日廣船塢工人萬人亦加入此項行動目下情勢殊形嚴重（二十五日倫敦路透社電）

◎美國驅逐共產黨　工部總長決議美國之共產黨實為革命黨可施以美國驅逐法律故贊成下令將名泊萊斯之外僑驅逐至奧近今搜捕急進黨時拘獲之外僑多人須待此事解決後再行處置（二十五日華盛頓路透社電）

◎美參院之軍事案　參議院軍事委員會贊成將自十八歲至念一歲之青年施以強迫軍事訓練又對於軍隊重組案（規定訓練四個月）亦予以優惠之報告陸軍部畢脫氏提案規定常備軍二十九萬八千人至國民軍與公民軍除戰時不得召集（華盛頓中美新聞社電）

國內特約電

◎王鴻年等電告日內起程回京

◎府院將開聯席會議討論山東問題並請西南派人參與

◎昨又傳靳將辭職府院要人均云不確

◎外長無更動說陸允假滿回任

◎劉恩格四日可到京衆院定六日開會六日議題為馮國璋國葬及八年公債條例

◎崴埠確已陷落激黨已進據一站鮑貴卿昨來電報告

◎林建章電雙城子俄民黨會議主不侵犯中國境上院據電吉黑兩督勿容俄黨入境

◎邊防當局聞俄軍激黨行逼科布多電烏里雅蘇台阿爾泰分兵助防

◎部准王廷楨請倚路局撥軍運第十六師由寧北上赴察哈爾（以上二日北京中美通信社電）

◎鄂西戰裁之南軍四散王司令恐其竄地方患傷防軍禁阻入境（二日宜昌中美通信社電）

◎北間有一部份議員對於毛家襄召集六年議會之主張擬通電駁斥

◎粵督署昨開軍事會議吳佩孚亦有代表與會關係全永炎赴衡州之效果（以上香港二日中美通信社電）

南京快信

◎南京教職員協會於二月二日在通俗教育館通過章正式成立

◎南京學生聯合會通知中學以上二十六校不合定期開會籌議力爭魯國交涉及援救津代表

◎北分代表王克敏今乘特別快車赴滬

◎江寧鐵路以頭二等車皆係各機關人員乘坐多不購票且查票異常困難聞為設法整頓省收入擬將頭二等一律改為三等以便乘客購票往來

◎齊省長定徵（五）日北上

◎駐兗第七混成旅副軍需劉友方由蕪湖採購軍米八千包運至浦口轉津浦車運往兗州

◎新總理昨電軍民兩長魯案定當博採意見決不操切從事仍請多抒所見為政府之借助

◎各界聯合會因天津拘捕代表風潮擬開國民大會為其聲援奈學校均已散放寒假進行不甚踴躍

◎寧督軍因現屆陰曆年關特通令駐防外縣軍隊於地方治安責任切須加意保護

◎江甯勸學所長王文權籌貲二千元在縣立公共體育場設立縣立通俗教育館即日從事建築

◎安徽旅甯同學電請院省長將南京貢院應撥院省四成經費撥充留學歐美基金

◎齊省長據教育部咨通令各學校遵照國語統一籌備會所定保陳彙授練習語言

◎初一日夜微雪寸許

杭州快信

◎湖省各典當對於公款利息大都延不繳納昨財政廳長張厚璟通令各縣一事輸令各典商迅即繳解

◎省會警察第四署署員沈錫齡請假一月所遺職務夏廳長委任周倬暫行代理

◎海寧長[illegible]兩鎮各絲商前呈請准予[illegible]用絲行用張廳長不負定章妄為駁斥昨該各絲商又具呈請賞內有鈞廳所司何事竟將呈部核准之章程向未了結是謂不職等語

◎鹽運使為□邦彥委任黃紹麟為定海縣鹽警長

◎嘉興戒嚴司令官夏甫清前日因有要公來省現已事畢昨乘快車回禾

◎警備第六區統帶王文彬呈保高學嗣為該統部執法官昨由馮代省長指令照准

公電

◎廣東參衆兩院關於山東問題之通電　軍政府督軍省長省議會教育會商會農會工會學生聯合會各公團各報館均鑒兩國宣戰所有條約概行廢止為國際之公例我國自對德宣戰後中德間一切條約當然無效德國根據一八九六年三月六日所取得山東之權利亦即喪失前對於巴黎媾和條約中之一百五十六一百五十七一百五十八三條拒絕簽字者職是之由該和約所關山東之三款我國既未承認復得美國上院決議保留英法默認是條約上山東各種權利德國既無權轉移日本更何自取得乃日本挾其強權蔑視公法對於山東權利強欲承繼我國人民誓死不能承認詎日本竟通牒北廷藉交還青島為名誘我直接交涉彼之狡詐百出前此二十一條之脅迫軍事協定之奸謀喪權辱國循猶未已今若再墮疫謀自鑄大錯匪特拒簽德約之前功盡棄並失友邦主持公道之同情況國際聯盟業已開幕正宜根據該會約章提交公判則山東主權或有挽回之一日一髮千鈞事機危迫用特電懇我全國父老兄弟同心抗拒協力匡救以絕後患而保國本不勝盼禱之至參議院議長林森衆議院議長吳景濂副議長褚輔成暨參衆兩院議員同叩勸

時評一

◉戒嚴（迦）

政府以津潮故。兼時在冬防。遂允津吏之請。宣布戒嚴。夫冬防年年有之。處處有之。今乃與學生之事併為一談。毋乃不類乎。且地方安靜。端賴賢良有司維持之。也若任楊以德輩。實為擾亂之源耳。戒嚴豈無盡期。又安有絲毫之益耶。

上海信通股票公司廣告

本公司經理買賣華洋各種股票及證券公債票等交易格外克己 各界諸君如有交易即請惠臨面議無不竭誠招待倘蒙惠顧無任歡迎本公司設在英租界河南路如意里口二百九十七號 中央電話一〇八八

痰咳

咳由痰生痰消咳止際此朔風時起患咳者必甚於秋夏思患預防當治之於未發之先本廬職製半夏麴為驅痰之上將止咳之仙丹無論久患新起以及種種痰飲痰咳服之立奏奇功可操左券誠以製煉得法配佐相當故收效自爾神速比來風行中外固已同聲頌揚起痼疾而登仁壽洵無愧藥界巨擘也惟是藥假冒甚多無恥之徒既抄登本廬廣告以為影戲又到處兜售損人利己惠顧諸君希認明盒內有辦眞券香方是的眞無券萬弗購買價目大盒二元四角小盒一元二角試服二角

上海盆湯弄口 波路口 崔氏瓣香廬藥房啓

分設長沙根道街 福州總督署口 北京青雲閣樓下 天津鍋店街通衢馬路內 南京下關大馬路 杭州上保佑坊之江報館對門 奉天省長公署東首 安慶軍署西 無錫江陰巷內 開封北書店街南口路西

禮拜四拍賣

准於西歷一千九百二十年二月五日禮拜四上午九點半鐘在戈登路巡捕房拍賣巡捕舊號衣等物如欲拍者屆時赴該捕房面拍可也此佈

小說

陰歷新年中之好消遣

碇真記傳奇	一冊	二角
原本聊齋誌異	八冊	一元八角
蓬谷神妃	一冊	二角五分
土裏罪人	一冊	四角
未來之上海	一冊	三角
火裏罪人	二冊	八角
結核菌物語	一冊	二角
紅淚	一冊	三角
小本鏡台寫影	一冊	一角四分
小本荳蔻葩	二冊	四角
比德臨陣筆記	一冊	一角
梟獻	一冊	三角
情網	二冊	六角
梅花落	二冊	六角
胠篋之王	一冊	四角
大寶窟王	一冊	四角
霜刃碧血記	一冊	四角

上海棋盤街 北京廠西門 有正書局發行

麥倫書院招生

考期陽歷二月十四號上午九時起 報名每日上午隨帶証金五元不取發還函索詳章附郵三分 學科分高等中學小學試驗後按級分插 納費寄宿半年六十五元通學二十元貼午膳加十二元 校址上海虹口兆豐路底七十六號

文生氏高等英文學校招生

本校為高等英文專門學校內分本科（二年）預科（二年）創辦以來本科已畢業二次預科已畢業四次茲招本一預一二三各級插班生凡中學畢業生或曾習英文五年者可插預三餘依此類推所有入學手續詳載本校（新生入學須知）函索須附郵票一分（附白）（一）本校另設初讀班未習英文者亦可報名（二）外埠來函報名証金二元須郵匯（三）函索詳章須附郵票四分空函不復（校址）北蘇州路老垃圾橋東首 校長潘志驤白 乙1339

上海專科師範學校招生

普通師範科插班生十名新生三十名 高等師範科插班生十名新生三十名 修業年限插班生一 納費學費普通師範科每半年十八元高等師範科每半年二十四元膳宿費各科每半年二十六元 報名自即日起路遠者可函索報名單 試驗陰歷十二月十六日至廿五日正月初十日至廿五日上午前隨到隨考 保送外省遠道向學者如有相當資格並經地方長官具文保送者得免試驗 詳章函索請附郵票一分 校址上海尚文門外黃家弄路 校長吳夢非 教務主任劉質平白

蘇州晏成中學招生

本校定於陽歷二月十三十四號又廿八號招考中學及預科各級插班生三月二號開課有志來學者可先期繳報名費一元屆時投考函索詳章附郵寄謝衙前本校 校長麥嘉祺啓

興華中西女塾

添招中學一年級並初高兩等各級插班生兼收十二歲以下男生即日起隨到隨考欲知詳章到校取閱或附郵票函索即寄教授國文系本地普通語 校址四川路老靶子路東口四十一號洋房 校長張美珍白 甲1390

蘇州崇道女校招生

（程度）高小科國民科並設幼稚園（考期）新歷二月九日又三月六日隨到隨考（報名）每日上午隨帶証金二元不取發還詳章函索即寄（納費）每半年學膳二十四元倘有向學而力不足者准可酌減通學高四元初二元（校址）齊門外洋涇塘三府樓洋房 校長施開恩啟 乙1339

上海明強中學招生

本校定於陽歷二月七日又三月一日上午九時考試新生有志求學者先期報名隨付証金三元（程度）中學及高初等均可按程插班（納費）膳宿費每半年三十九元走讀十六元（開學）三月一日（校址）北四川路底通㐬房對面 函索章程須附郵票一分 校長姚哲士啟 乙1335

啓秀中西女塾招生

本校下學期增設刺繡專科以期切於實用所有中高初各級及幼稚園均有餘額有志向學者可速來校報名至陽歷三月五日（即夏歷正月十五日）開學考驗分班可也（章程函索即寄）上海北四川路寶興路十號本校白

電氣價目已照原價減去百分之乂

自西歷一千九百廿年正月一號起凡電燈電爐及電機所用電氣均照上列價目計算 工部局電氣處啟 〇辦事所四川路六十六號 樣子房南京路四百七十一號 總電話中央二百八十三號

北京中華儲蓄銀行

今年起改為月月開獎茲定於陽歷二月五號一時仍在東珠市口天津會館當衆抽籤並呈請財政部派員監視有志儲蓄者請速來儲款為幸

第二組特別獎勵儲蓄 係一種簡便儲蓄亦月月開獎儲款自一元至三元止現在認儲者日益加多茲定陽歷二月十五號天津會館當衆抽籤有志儲蓄者請速來認儲可也

第一組特別獎勵儲蓄開獎通告 本行第一組特別獎勵儲蓄自一元至三元止 時亦在當衆抽籤

總行在北京打磨廠電報掛號零零二二 上海分部在英租界四川路四十六號福州路口 甲1500

感謝西醫朱容鏡先生

僕四年前因酒後偶而跌足化膿毒入骨肉潰痛苦異常彼時因症患下部羞以告人後雖經醫治終難收效遷延日久竟成老淋從此面黃肌瘦精神恍惚難偏數月前得友人介紹至先生處診治未及三禮拜數載宿疾一旦根治快何如之先生在海外研究醫學十餘載回國後又在江蘇省立醫院臨診四載今冬始自設診所於白克路八號洋房先生手術之精細醫具之完備性情之和藹取費之低廉均非他醫所能及也故特轉告滬上之患同病者盍往試之萬弗因循自悞遺害妻子為幸 宋子明謹告 甲1502

誌謝

敬啟者敝會前為普及演講籌集經費起見假與中商校操場舉行化裝演講辱荷楊珊山施金海鄭子椅汪關坡沈直夫汪潤祥諸先生屈任義務編輯顧問日夜襄助不辭辛勞愛國熱忱堪稱無偶敝會受賜良深欽感之餘特此鳴謝 湖州學生聯合會全體公具 甲067

梁庚長西醫大國手術妙回天

先生醫學湛深經驗宏足懸壺以來活人無算去夏舍弟少瞻服務學[illegible]忽染眼疾勢極猛劇群醫束手而延宕數月業已失明[illegible]先生術妙回天易能築此十月間家人兒女輩迭染重疾復蒙先生診治均起沉疴先生謂前先攻伐過甚非培源培本不為功於是表裏兼治不兩月竟得復元非先生術大德實深銘感特登報揭謝俾世之有病者知所問津焉 先生寓乍浦路瀛安里 下午四點至六點門診

局新出 叢書 歐美最新之製法及方劑分別敘述詳晰應選極易按法製造末附藥品釋名尤便參考有志日用工業者亟宜人手一編 定價一角二分

特別通告 本公司發行[illegible]期一千九百廿年正月五日至三月十日為止[illegible]元五角外加由正月一日至付息日為止之利息[illegible]同

兩江公學招考插班

本校採取實用教育主義施行經濟的教授以不虞費學生腦力而得完美之結果為宗旨 程度中學三級小學高小二級 報名時知照報名費二元取錄後即須繳費學費膳宿入學試驗等均詳載章程函索附郵一分 上海北浙江路本校 外埠

有正書局出版 叢帖

阿羅版印越州石氏本 晉唐小楷十種		三元
宋拓晉唐小楷十一種		一元六角
宋拓淳化閣帖		七元
珂羅版印 宋拓淳熙秘閣續法帖		一元五角
宋拓大觀帖		十二元
珂羅版印 南堂澄清堂帖		二元
初拓眞賞齋法帖		四角
美國博物院藏中國第一初拓 三希堂法帖		十六元
三希堂小楷八種		四角
三希堂小楷四種		三角
初拓快雪堂帖		一元五角
初拓南田叢帖		一元五角
初拓詒晉齋法帖		三元八角
連史紙 有光紙 行草大字典		一元八角 一元二角

大觀帖第二四五卷淡墨本為徐州所藏後歸李春湖精勒精拓於淳化閣眞蹟一等觀此本益信足用以羅版奏本紙影印與原本絲毫無異精雅異常

此帖翻刻極多不但精神全失形式亦改本局覓得眞正初拓原本用上等連史紙照式精印與原本不爽累黍

續帖非為較外間所傳者增出十餘種且拓墨精工光彩逼人堪稱完璧此次在美國巴拿馬賽會經美國美術家印刷家品評推為中國第一獎以一等銀牌誠惟出版界希有之榮世有言字學之淵源臨池之模範者舍此奚將何求定價正帖三十二冊十四元續帖五冊二元合購者奉送楠木箱一隻

三希堂小楷八種：王羲之黃庭經 樂毅論兩本 曹娥碑 王獻之十三行兩本 歐陽詢陰符經 褚遂良黃庭經

三希堂小楷四種：趙松雪鮮于樞誌 趙孟頫道德 祝枝山洛神賦 文徵明千字文

抵制利器 中華煙刀

煙刀原係福建永定之出品近年為東洋刀所奪消利權盡已外溢抵制有鑒於此乃悉心研究不惜工本製成中華煙刀底面平滑鋼質純良開口甚尖不費如何磨鐵即可應用便利而且經久直與東洋刀之上大小各樣隨客採擇且可定辦如有不合包退還洋現當發行伊始特廉價一月想提倡國貨抵制劣貨之熱心同胞皆樂聞而樂購也總發行所上海法租界永安街太安里林鼎昌 中華工場林杏春謹白

COLGATE'S 珂而猻子公司

倫敦 巴黎 紐約

喀希米亞花球梳糕肥皂 細潔香艷經久耐用

總經理 上海三馬路十三號 厘洋行

創自一千八百零六年於一千九百年曾在巴黎獲有超等獎賞

各洋貨號及各藥房均有發售

君患氣急症乎

時屆嚴冬朔風凜冽地凡患氣急症者每苦坐臥不甯飲食不下市上治藥雖夥然欲斷絕根株者殊不多觀本廬發行哮喘氣急丹二十餘年一服見效者又何啻千萬人凡痰哮風哮冷哮鹹哮各症無論新久或老年百藥罔效者服之立可奏效百試百驗無或有爽不靈良醫束手之症服之立效每盒一元每料六盒五元 包退還銀價目 崔氏瓣香廬藥房 上海盆湯弄口 波路口

分設杭州上保佑坊之江報館對門 長沙根道街 福建總督署口 北京觀音寺街青雲閣樓下 奉天省長公署東首 安慶軍署西 天津鍋店街通衢馬路內 無錫北門江陰巷 南京下關大馬路 開封北書店街南口路西

梁庚長西醫大國手術妙回天

先生醫學湛深經驗宏足懸壺以來活人無算去夏舍弟少疇服務粵垣忽染眼疾勢極猛劇華醫束手而延宕數月業已失明嗣電促來滬特就先生診治……先生術妙回天局能 …… 先生寓乍浦路壽安里 下午四點至六點門診

……叢書……按法製造末附藥品釋名尤便參考有志日用工業者亟宜人手一編 一角二分

兩江公學 招考 插班

本校採取實用教育主義施行經濟的教授以不虛費學生腦力而得完美之結果為宗旨 程度中學三級 高小二 國民各級 考期 報名時知照 報名費二元 附注 學科教程學費膳宿入學試驗等均詳載章程函索附郵一分 投考手續以及免考插班章程函詢本校 ◎上海北浙江路本校

特別通告

本銀行現為意國財部委任正式發售意國五釐公債票發行時期一千九百廿年正月五日至二月十日為止該公債附有至一千九百廿年十二月三十一日之息券公債票面價係意洋一百元售價意洋八十七元五角外加由正月一日至付款日為止之利息並商會協本同行辦理此事目下匯兌價廉定能引起各界人仕之投資也

九江……西路口 分行開設廣東長沙 漢口香港馬尼拉北京天津

積勞神傷 服自来血 方知奇驗

五洲大藥房執事先生台鑒鄙人體質素弱加之俗務繁多積勞日久益見神傷後承松江張錦章君力勸試服貴藥房所發明之人造自來血初恐不甚相宜不敢多服後乃逐漸增加頗覺神旺體健方知此藥性質和平且歲寒之際服之更得功益是不獨感張君之勸亦深感貴藥房自來血之功今值天氣寒冷正衛生家講求滋補之時用修專函表明功效凡與鄙人同病者嘗試之並望貴藥房精益求精則感盼良多矣專此奉達希將蕪緘刊登各報普告天下尤所盼切再乞賜寄貴藥房所刊衛生指南一冊以便轉告濟浦人共鑒也並頌台安 松江秦衡蓀謹啟 十二月念六日

諸維朗照不宜

通信處常熟濟浦口盛豐號轉交

人造自來血價目大瓶二元小瓶一元二角

上海四馬路棋盤街轉角五洲大藥房錄登

外埠五洲分號及各經售家均有發兌

求子者鑒

本公司現經醫學大家[illegible]臍孕膏無論男女婚久不孕或一產久停或素未生育及因各種疾患如男子陽痿婦女痛經經脉不調白帶白淫子宮虛冷等因而不能生育者凡用此膏貼在肚臍穴中諸病即可痊愈兩月後女子即可得胎現因揚名起見每張祇收大洋五角每打五元遠處可以函購郵票加一上海大同製藥公司發明總發行上海西門方浜橋中西醫院藥房

南北朝碑

初拓爨龍顏碑 五角
匋齋藏瘞鶴銘兩種 一元
水前拓本瘞鶴銘 四角
中岳嵩高靈廟碑 三角
大代華岳廟碑 四角
舊拓刁惠公墓誌 四角
舊拓崔敬邕墓誌 四角
鄭道昭雲峯山論經詩 三角
初拓鄭文公碑 六角
明拓賈使君碑 三角五分
初拓張猛龍碑 五角
初拓劉懿墓誌 二角五分
張黑女誌 一元
舊拓鄭道忠墓誌 四角
初出土拓王基斷碑 二角
孝昌石窟碑 三角五分
舊拓黃初修孔廟碑 一角五分
龍門二十品 六角
魏齊造像二十品 四角
魏唐墓誌三種合冊 四角
舊拓好大王碑 四角

有正書局發行

上海工部局開辦儲金存款

現為鼓勵各戶按月撙節度支投資購買本局公債券儲蓄生利起見本局議決開始收入各華人投資儲金至以後布告為止如欲知該儲金章程請函詢或赴江西路二十四號半本局會計處索取逆料此項儲金辦法當得華人同意歡迎蓋按月節省度支投資購買本局公債券乃一最穩健之舉也此佈

Z2966

新年陳設送禮妙品

大中堂

五彩沈石田秋江泛舟圖一幅 一元八角
五彩王石谷溪堂詩思圖一幅 一元八角
五彩仇十洲青山紅樹漁村圖一幅 二元八角
五彩王石谷泰岳松風圖一幅 一元八角
五彩王烟客南山松柏圖一幅 一元
五彩郎世寧松林虎嘯圖一幅 二元八角
五彩沈南蘋五倫圖一幅 五元
五彩毛麓台仿董林山水一幅 二元四角
五彩王廉州溪亭山色圖一幅 二元
五彩沈南蘋秋江水禽圖一幅 二元八角
五彩李迪秋江宿雁圖一幅 二元四角
唐六如南州借宿圖一幅 八角
王石谷松壑垂綸圖一幅 八角
丁南羽淵明漉酒圖一幅 八角
王叔明青卞隱居圖一幅 八角
仇十洲墨畫人物圖一幅 八角
蘇東坡墨竹一幅 八角
石濤溪山釣艇圖一幅 八角
顧見龍仕女一幅 八角
五彩惲南田艷菊圖一幅 三元二角
五彩宋人畫寒禽艷雪圖一幅 三元二角
五彩沈南蘋綠蔭三公圖一幅 二元八角
五彩沈南蘋柳陰雙禽圖一幅 二元八角
五彩郎世寧嬰戲圖一幅 一元八角
五彩唐六如翠鶚高樹圖一幅 一元八角
五彩吳墨井村莊歸棹圖一幅 一元八角
五彩吳墨井湖天春色圖一幅 二元八角
蔡松原水怪獻寶圖一幅 八角
羅兩峯折花仕女圖一幅 八角
錢南園楷書一幅 一元二角
翁同和詩一幅 八角
康南海行書一幅 一元二角

小中堂

五彩唐六如寒林新雁圖一幅 一元八角
五彩王石谷巖深谷邃圖一幅 一元八角
五彩王石谷[illegible]古木圖一幅 一元八角
五彩王石谷寒林溪澗圖一幅 一元
五彩王石谷[illegible]趣圖一幅 一元
五彩王石谷觀瀑圖一幅 一元
五彩王石谷待渡圖一幅 一元
五彩王石谷楓湫[illegible]頂圖一幅 一元
五彩王石谷楓崖松磵圖一幅 一元
五彩王石谷梧竹清音圖一幅 一元
五彩王石谷霜林茅屋圖一幅 一元
五彩王石谷小村圖一幅 一元
五彩戴醇士春水人家圖一幅 一元
五彩戴醇士深山讀易圖一幅 一元
五彩戴醇士斜陽歸鳥圖一幅 一元
五彩戴醇士江亭晴雪圖一幅 一元
五彩陳老蓮春秋圖一幅 一元
五彩惲南田[illegible]雞一幅 一元
五彩王小梅人比黃花圖一幅 一元
五彩王小梅[illegible]心天月圖一幅 一元
五彩王小梅隔池顧影圖一幅 一元

大對聯

徐東海七言 (行) 一元

七盤路入星河影 一線江分[illegible]蜀天
黎總統七言 (楷) 一元
文章惟讀周秦漢 儒術兼通天地人
康南海七言 (行) 六角
石山靈秀知花寶 雲樹摩空護水亭
一片天花環石境 七層寶樹想雲塘
康南海五言 (行) 六角
靈石一千尺 天花百億年
康南海五言 (行) 一元
雲龍遠飛駕 天馬自行空
張季直八言 (行) 一元
未鑄已羅不共自直 垂總而虛虛已以遊
張季直五言 (行) 六角
林迥天關近 雨過石門青
陸潤庠七言 (行) 六角
春風小檻三升酒 [illegible]同心四照花
趙撝叔七言 (魏) 六角
石潭白魚自出沒 草屋老樹相因依
俞曲園七言 (隸) 六角
欲除煩惱須無我 歷盡艱難好作人
翁同和八言 (楷) 六角
頤然無憂寂然無慮 守之以一養之以和
翁同和七言 (楷) 六角
清虛靜泰寡私欲 醇泊曠寂養天和
翁同和五言 (行) 六角
秀句滿江國 芳聲騰海隅
權語落紅葉 經聲留白雲
曾國藩七言 (行) 六角
結習已空花不住 歲寒惟有竹相娛
近聞陶令開三徑 來與彌陀共一龕
聞道鵷鸞滿台閣 欲使珠璧棲窻欞
曾國藩長言 (行) 一元
有子孫有田園家風半讀半耕但以箕裘承祖澤 無官守無言責世事不聞不問且將艱鉅付兒曹
左宗棠七言 (行) 六角
珠玉芳流芝獨採 洛濱聲遠鶴將飛
沽酒獨敎陶令醉 吟詩還喜士龍能
劉石庵七言 (行) 六角
花氣欲浮金翡翠 墨香常護玉蟾蜍
海鴻戲墨朝臨帖 黎火凌雲夜校書
張廉卿八言 (楷) 一元
日有所思經史如語 久於其道金石為開
張廉卿七言 (行) 六角
金革作材通楚越 虹霓含影動山川
包世臣七言 (行) 六角
窗含遠樹通書幌 風颺殘花落硯池
開卷羣言擇其雅 援琴六氣為之清
常愛此中多勝事 更于何處學忘機
林則徐七言 (行) 六角
常倚曲欄貪看水 忽逢佳士與名山
翁覃溪七言 (行) 六角
屏闌燕几成山字 簟展涼軒作水紋
翁覃溪四言 (楷) 六角
為善最樂 居德斯頤
鄧石如七言 (隸) 六角
桐陰清閣雲林閣 鴻雨烟沈海嶽盦
王夢樓七言 (行) 六角
用心于沒撈摸處 立脚在正與麼時
靜觀每會無言趣 坐詠欣當有得時
何子貞七言 (行) 六角
仙曹共作窟間戲 吏部相從甕底眠

何子貞五言 (篆) 六角
薛荔龍鱗樸 芭蕉鳳尾斑
錢南園七言 (行) 六角
詩書於我為穀粟 嗜好與俗殊酸鹹
雲中白鶴遊超曠 石上奇松處潔清
池舍林采明於繡 石貼苔華媚若鈿
成親王七言 (楷) 六角
不除庭草留生意 愛養盆魚識化機
郁篤藻七言 (楷) 六角
語為吉祥多厚福 心緣敬慎達康衢
湯金釗七言 (行) 六角
五福源頭歸德積 六經註腳在躬行
傅南幻七言 (行) 六角
雨來綠水明如染 風送落花春幾多
孫星衍七言 (篆) 六角
小同不隊康成學 大令能摹內府書

小聯對

翁同和五言 (行) 三角
沒古得修綆 吐論挹秋濤
劉石庵七言 (行) 三角
句從明脊天心得 筆與冰甌雪椀清
王夢樓七言 (行) 三角
竹因臨水情斯暢 蘭以當風氣亦和
事若可傳多具癖 人非有品不能貧
趙撝叔七言 (魏) 三角
空山無以慰幽獨 先生有道出羲皇
張船山七言 (行) 三角
淺花自[illegible]家釀酒 小紅初試手栽花
清道人五言 (行) 一元
金石長不朽 丹青本無媿

畫屏

五彩王小梅黛玉葬花圖一幅 八角
五彩王小梅湘雲眠芍圖一幅 八角
五彩王小梅鶯兒春困圖一幅 八角
五彩王小梅晴雯補裘圖一幅 八角
五彩王小梅海棠聯社圖一幅 八角
五彩王小梅瀟湘夜雨圖一幅 八角
五彩王小梅晴雯撕扇圖一幅 八角
五彩王小梅寶琴踏雪圖一幅 八角
五彩王小梅黃花仕女條幅一幅 一元
五彩王小梅柳陰觀荷條幅一幅 一元
五彩顧西眉仕女屏條四幅 二元四角
五彩王小梅小青詩意屏條四幅 二元
五彩顧見龍人物仕女屏條四幅 四元
秦淮八艷小影八幅 二元
李復堂墨筆花鳥屏四幅 八角
五彩戴醇士山水屏條四幅 四元
五彩蓮溪寫生大屏四幅 一元五角

字屏

翁同和寸楷大屏四幅 一元
新法印翁同和書杜詩大屏四幅 一元
翁同和隸書大屏四幅 一元
陳玉方行書蘇詩屏四幅 四角
鄧石如正草隸篆大屏四幅 二元
張船山行書小單條一幅 四角
陳曼生行書小單條一幅 四角
李春湖行書小單條一幅 二角

有正書局　上海　蘇州　杭州　南京　鎮江　廣州　揚州　南昌　漢口　奉天　天津　北京

世界要聞

◉俄過激派之新計畫

▲全世界之擾亂策

二十五日大阪每日新聞云近據特尼金軍司令部所探得過激派之計畫如下(一)在本年三月以內殲滅特尼金軍占領高加索(二)六月以前覆滅波斯阿富汗及印度依然壓迫戈爾察克軍擾亂中國(三)在上述時期之內於波蘭羅馬尼亞開始大規模之宣傳準備覆滅之業然後大舉進攻(四)在上述期間極力行英法及意大利之覆滅準備待準備既就然後進擊芬德國不與過激派妥協一致則亦相次及之(五)上舉各節得順序進行則美國必自然承認過激派(六)過激派目下對於日本及德國頗以為領過激派之共鳴世界擾亂策目下俄已着着進行若列國依然繼續現在之政策不出果斷之處置則過激派之計畫恐成為事實亦未可逆覩云

◉西伯利亞社會黨與多數黨

哈爾濱國際協報云海參威二十三日電云依爾庫次克於本月十三日開政治會議提議組織政府草擬章程並擬與過激派訂立約章事到場者中央政黨省議會工黨協會共二十三人規定民主社會黨為臨時攝政該黨原與多數黨接近者也 本月二十八日擬開各界聯合會現在軍界之屬於社會黨者與多數黨其為接洽彼二黨之間將來更有一定之聯絡也 本月十五日攝政科爾察克提行已由捷克兵押解至依爾庫次克埠並交與社會黨政府看管該政團即日當自稱為依爾庫次克臨時政府者也前西伯利亞政府內閣總理比列夫氏亦被同時押解至依埠目下謝米諾夫將軍已向各約國軍隊及其代表請求援助要求彼黨立將關攝政交出此項要求現無一定全視社會黨與多數黨移轉政權之後乃有結果目下關攝政之命運異常危險二十二日海參威相傳關攝政已安抵齊塔等語官場方面未能証實也 有客與外國教士同歸自依埠者起程時即社會黨握政權後之第三日也據客云社會黨之起事在附近之格拉斯郭夫村原駐紮本埠之一軍隊初其不願歸附彼黨且警告彼勿輕舉妄動嗣經贊年將軍聯合軍統領宣告守中立政府軍遂無法抵拒亂黨而情形愈急矣捷克兵雖宣布中立惟暗中供給該黨軍械政府人員迫於形勢不得已與該黨相約義和情願繳械降伏惟約定將政府人員護送東邊並將不願歸附之兵士亦一概放行該黨初已應允旋又變更不守條約閣員中如(韓[illegible])(廿七)(拉利安諾士)三人均反對與該黨議和韓言君得乘機逃往齊塔其餘忠於舊政府之兵士徒步逃出依埠意欲逃至後貝加爾地方不料此一千之兵士為失約之黨人追逐宿驚惟阿爾珍耶夫及思齊夫兩將軍得帶隊出城閣員如車爾文窩井里甘上布黑士坐均被俘者長牙國夫列夫已歸附亂黨矣

◉潘興將軍之軍事報告

中美新聞社華盛頓通信云潘興將軍近於結束軍事上撰最後之報告上陸軍總長其主要之點可得而述之其於美軍在蘇瓦松反攻事潘興之言曰此反攻一役之結果極關重要第以吾軍一二師團猛力之衝擊遂使大戰全局之勝利轉向協約國方面潘興將軍又公布勞合喬治克勒門蘇及奧朗度連名致威爾遜總統一書其得福煦大將同意了及協約國聯軍一千九百十八年間之情形其書云法意英三國總理今集合于高威里某決將以上一電達至美國總統「吾曹對于威爾遜總統應表極熱摯之謝意以聯軍在事變緊急時忽得美國神速之補助受此彌深感動上將貝以極鄭重之口吻正告吾曹謂當戀戰時敵軍之在法國境內者為數甚眾各方面實占優勢聯軍以一百六十二師團敵德國二百師團之眾眾寡既殊為勢頗岌岌而在英法方面實不能再加其師團之數深恐覆敗所希望者即在美國大軍立行加入而已上將以聯軍方面人數日見減少頗需大批步軍及機關槍隊為後援遂竭力主張六七月間須請美國繼續運兵前來以免聯軍之一敗塗地蓋協約國後備軍被多數敵軍猛力之壓迫亦已精疲力盡矣上將又謂當時觀察前途情形不得美國軍隊以補不足之數乃協約國實難挽救其後所需美軍之數當在一百師至左右始敷發欽之用因力催美國除已遣大軍之外更應添募新軍組織遣至前敵每月須在三十萬人以外庶可組成一百師軍以與強敵一決雌雄矣吾曹對於福煦上將調度之得法甚為滿意觀其軍事上判斷之力自必準確無恨故吾人剋意信托美國政府必能盡力相助添募新軍以應前敵之急而尤望迅速將事蓋在聯軍總司令意中以為人數得早日加增則獲勝差有把握矣」克勒門蘇勞合喬治奧朗度潘興將軍對於聯軍之優待及扶助亦頗表示感忱其語云吾軍抵歐洲時英法大軍血戰幾三年矣見吾軍至其歡迎之誠懇有不可以言喻者吾軍所挾行軍之品為數無多彼軍入則供應一切既周且至其於軍事上之訓練亦深得英法軍之助軍中工兵缺乏材料無多法政府亦盡力見助並以解決運輸困難當吾軍加入戰中時英法退伍之老兵亦照拂甚至聯軍中之炮兵隊常助吾軍進行英法之唐克車則借與吾之步軍英之飛行隊亦時於軍中作戰以助吾軍吾軍在法國境內與法人頗相得力以農民為尤甚足以征兩國國民間之友誼當能持之永久吾軍有一部分在意國亦極受彼國國民之歡迎至吾軍之過英國也尤承受英人優待兩國之語言文字與夫身中之血脈本有密切關係他日之誼永永親善尤可知也

國內要聞

◉天津新慘劇三誌

▲二曹報告天津事變

曹銳曹鍈昨有電抵京報告天津事變情形云津埠前因搜收日貨私押商民日領有自由行使警權及調軍隊自衛之表示不得已將滋事人等交警廳看管並將聯合會十人團各會所一律封閉日前復有人借端鼓煽聚集多人游行街市人心惶惶當時並有日本馬隊於學生叢中往來衝過幸軍警維持得法未釀事端今日學生又大出務蜂擁來署請願一要求審中日交涉一要求聯合等會一律啟封錕因病未能接見傳令先行解散詎不聽從必欲擁進署內相拒既久令木署衛隊拔去刺刀橫槍堵擋學生竟敢以木石亂擊致衛隊有受傷者嗣經編遣各散將扣留首先闖進之男女學生各二人交警廳看管此本日情形也(下略)曹銳曹鍈印

▲受傷學生之情形

負傷學生現多移居旅店每日往國際就診或被各家屬領回延醫調養其外籍學生亦有被家屬帶回原籍者已難細調查惟一部分散為各醫院尚可望無生命危險

▲各校校長態度

請願慘劇發生後各校校長對於教員之態度約分五派(甲)中立派(乙)不平派(丙)鎮靜派(丁)反對派(戊)旁觀派大概如下(一)中西女學校 校長廬易士聞學生被毆憤然且悄在校中痛哭一日對於受輕重傷各學生均以極溫柔態度撫慰並云余信必能為諸生爭最後勝利(二)女子師範 校長齊璧廷於請願前一日在校中禮堂集學生提出問題三項詢問各生意見第一是否願全體加入請願第二是否全體參加社會運動第三此次運動是否出於各人本心抑係被動其用意似不以參加為然及至學生被毆自負重傷不能行走之逃至該校禮堂原期暫避鋒鏑不意該校職員未昊飛毫無惻隱憐恤之心乃指揮丁役逼令各負傷人立時出校不容稍留(三)官立中學 校長王夢臣現主張提前放假並向學生宣言暫不考試如有出校回家者亦不扣分數並於學校門前派役丁攔阻學生入校或告以放假或告以停課(四)水產學校 校長孫子文亦於學生被毆後負重傷頗抱不平(五)第一師範 該校職教員與學生甚表同情曾開會議全體罷職但校長極端反對(六)大營門小學 校長李琴香頗有憐恤學生主張公道之意(七)南開學校 校長張伯苓對於此次慘劇異常憤慨頗思設法維持(八)師範學校 校長劉郁周揭鉛甫對於學生不聞痛癢并向知各家屬催令各生回家此外新學書院電報學校私立英文商業學校等或為外人所辦或與學生表示同情尚無從揣悉

▲美國女教員談話

西女學校教員美女士[illegible]談及此次省公署之風潮謂是日余在場目睹慘狀之甚令人心酸較之在戰場觀戰尤覺不忍入目彼時親見之耶(奇劇)不知已身之立足於民主國體共和政體之中華民國云

▲學生會開會

三十日下午學生會開評議會各校評議員對於此次擁護俱表示堅持到底之精神全體表決此後對於以前決定各事仍然唯極進行絕不因官廳摧殘稍然中止並決定暫時散學及要求條件至七項方閉會云

▲散學宣言

天津[illegible]等以上學校各體學生散學宣言書云國家不幸軍閥專橫對外喪權大局瀕危五四以還同人等爭愛國狂議作外交後盾聯合同志捨死力爭幾度犧牲始獲[illegible]國際聯盟解決以挽留有一線生機靜待政府提交國際聯盟解決以挽救於萬一不意日本近以臆斷政府要承德國在山東一切權利竟欲與我國直接交涉陸王專使到已相繼返國山東存亡決於旦夕同人等目擊危局焦灼萬分因曾迫電官府力謀挽救於九日根據宣言本旨請見省長曹銳要求電達政府力爭外交即日恢復各界集會結社出版言論自由釋放被拘代表適曹銳拒而不見縱令軍警毆擊同人赤手無[illegible]血肉横飛聲震天[illegible]刻下調查受傷重者五十餘人由南開紅十字會拾送醫院危在一息存亡其他受傷較輕者盡[illegible]萬狀代表[illegible]進行[illegible]同人求學原以救國今救國無術[illegible]學復何為因決計即日散學與亡國奴教育脫離關係各走海內呼籲國人並向政府要求左列各件(一)政府明白表示拒絕山東問題與日本直接交涉(二)依國民主張[illegible](三)[illegible]條約[illegible]曹銳[illegible]楊以德[illegible](六)[illegible]會結社出版言論自由[illegible]一[illegible]協受傷學生以上七件[illegible]望我全國父老兄弟諸姊妹姑憫同人犧牲救國之志同仇敵愾之思一致勸暴共挽外交果國權有爭回之日同人雖流離失所亦恰然自適矣[illegible]

▲代表紛紛出發

慘劇發生後學生方面本擬通電全國陳述慘狀俾各地學生知此內幕真相無如風潮起後官廳檢查郵電甚嚴不得已乃議決定派遣代表分赴各處報告一切刻已先後出發(一)北京史永明(二)上海劉清揚(三)濟南王玉軒(四)唐山孫學謙(五)廣東韓致祥並派其到湖南湖北等處

▲釋放被拘代表之條件

魁發成案發生後警廳捕去代表拘押多日尚無具體解決前日致電中央請示遵行并對於檢查日貨之學生是否取締茲聞已接北京電略謂所請取締各節即當照准惟學商代表現在警廳之被羈者非有不再滋事之相保不能釋放云云

▲日僑又開會議

僑津日人於上月三十日午後五點在公會堂開實行委員會到會者為西村土井等主席西村先報告二十九日已將本會所議事項及請願條件均呈送駐津總領事並述以後可望能達目的之實行方法請眾決議又主張將該會決議書印刷多件分散有力之各方面以求各方面考察云

▲戒備愈加嚴厲

三十晚各街市戒備情形異常嚴厲馬隊步隊保安隊武裝出巡輪流不斷並聞郵電各局已派員檢查往來函電

◉北京學界之大遊行

▲雪中之遊街大會

三十一日北京學生以山東福州交涉問題及天津抵貨風潮復舉行遊街大會男女學校與會者四十餘校代表二千餘人赴總統府謁見總統外其餘手執大小白旗出發[illegible]學界列之紅十字隊[illegible]同赴西門行往總統府[illegible]入東堂子胡同[illegible]即散[illegible]各學生沿途高呼(力爭外交)(反對直接交涉)(山東問題)至外交部門前呼聲尤高令人慘不忍聞所攜上所書為(山東問題不宜直接交涉)(國民外交)(尊重民意)(福州交涉根據國民主張辦理)(釋放天津被捕代表)(嚴懲民賊曹銳楊以德)(恢復天津各界言論集會自由)等等而外交部將所執白旗由牆外投入有不能投入者則交之門衛轉交大誰學生並於街上發布各種傳單述山東交涉之危險福州事件之重要及天津當局對待學生之殘酷又聞往謁總統之代表至公府時總統已着[illegible]令四人入見學生要求令[illegible]各學代表云又一消息云北京學界因閩魯交涉及天津警廳拘捕代表之兩事特於昨日舉行遊行大會[illegible]之注意正午十二時先後聚集天安門外到者三十四校約共六七千人先由各校代表議決由高師代表以原議遊行路線僅限於西城一帶茲因[illegible]自西而東經過外交部門首[illegible]即整隊出發先至新華門易選代表二十餘人內女代表五人同到國務院謁見靳總理叩詢外交[illegible]見並請求釋放天津代表其遊行大隊則由新華門向東經紘線胡同出前門循東珠市口入崇文門過外交部至東堂子胡同止將所執旗幟盡擲外交部門首沿途高呼力爭外交援救天津代表等語所有東城各校學生即在東堂子胡同散隊遊行至[illegible]往見靳總理之一部分代表候至下午四時由國務院號房傳話略謂男女二各推代表二人入內當由靳總理派員代見辭謂外交正在審慎[illegible]天津[illegible]馬駿等一事[illegible]傳勿庸輕信等語各代表等因即辭出校將上列情形報告大眾即照散云

▲軍警布置之嚴密

京師軍警各機關因學生遊行[illegible]經過各路線[illegible]有崗位[illegible]並加派遊擊隊[illegible]輔助[illegible]保安隊[illegible]武裝之游巡[illegible]各官署門前加派警察及游擊隊武裝守衛(四)派便衣警察及偵探隨同學生隊遊行(五)派軍一連及第十五師兵一連候命出發

▲北京學生之通電

北京學生聯合會[illegible]風潮愈烈則各代表性命幾有不保之勢昔於昨晚三十一日通電各省各界[illegible]文如下上海各報館各[illegible]團體各[illegible]國民公鑒天津學生反對山東問題直接交涉催促福建案件速照民意辦理並實行抵制日貨諸問題於一月十[illegible]日突遭日人毆擊三人當時警察往不過問是日學生繼續[illegible]貨反被警察並合學生聯合會代表馬千里馬駿等十餘人送省長公署報告在事中亦復遭捕去處以嚴刑並封閉各界及學生聯合會會所天津學生受此高壓[illegible]但以外交緊急尚不肯[illegible]於二十九日舉行遊街大會到者千餘人前往省長公署[illegible]要求該省長官[illegible]拒絕山東直接交涉並從寬辦理問題且恢復言論集合之自由不料候至二三小時之無信息反突來大隊軍警衝入人叢槍柄刺刀急如雨下學生扶創忍痛勉力支持示與抵抗以愛其國[illegible]萬一乃軍警持械揮擊至於四次之多最後一次[illegible]尤甚學生亦手空拳始終抱定無抵抗之宗旨於是頭血四濺飛之狀更不忍睹矣學生之中有破頭者有穿頰者有腦漿裂出者有眼珠打破者有折腰臂者有斷腿者當場有[illegible]高呼山東不得直接一倒後絕西人旁觀為之隕淚男代表周恩來于[illegible]女代表張若茗郭隆真一律被捕並在省長公署[illegible]之子抓住毒打身無完膚傍晚[illegible]百餘人均此負傷四代表押往日本租界遊街示眾嗟予國難未亡國之苦辱亦不過如此耳我同胞其聞之耶其不聞之耶總計是役受重傷殆死者有南開部之生等女生二十餘人蔡[illegible]珍李瑞[illegible]男生亦二十餘人受傷而不甚重者三百餘人受輕傷者不計其數大眾扶傷救死退出後省長公署前一片廣場遍地血滴慘狀[illegible]一過頃接本會特派代表報告則北洋醫院中之呼愴[illegible]

◉北京教職員之憤慨

[illegible]

謝石欽先生鬻直隸表叙

[illegible]

▲蘇[illegible]出口

[illegible]

◉千鈞一髮之山東問題

▲徐靳最近之談話

三十一日早東海[illegible]邀靳總理談及中日兩國之山東問題徐靳均主張[illegible]全國輿論以及西南各省領袖意見[illegible]定應付方針[illegible]後又提及天津風潮與京中學界對於山東問題主張激烈事件研究良久詳情過密頗難探悉

▲將軍復西南當軸

山東案發生後政府以此案關係重大前有應由中日直接交涉或交國際聯盟會公判此時頗難決定方針西南各總裁日前曾有電詰中央並主張歸國際聯盟會公判該案[illegible]交涉一[illegible]對其力[illegible]昨日閣議陸總長因病仍未出席由[illegible]次長代行出席對於外交問題及山東案應付方法略有討論仍無結果僅聞已決定電復西南各總裁告以山東案現正在慎審中交聯盟公判與直接交涉究竟孰利孰害須詳加討論方可定奪卓見所及如就利害之點熟思審處願明剴教云

▲旅京魯生之意見

三十號午後三點半魯省旅京各校學生聯合會公推北大朱[illegible]東[illegible]高師丁[illegible]女高師呂[illegible]等八位代表[illegible]外交問題往國務院晉見靳總理以病辭派孫[illegible]代見該代表[illegible]使辦理山東問題絕對不能直接交涉[illegible]當即將山東問題之意見書留下並請[illegible]爭[illegible]云

▲靳總理接見代表

昨日學生舉行遊街大會時特推舉代表[illegible]共計三十六名內有天津代表[illegible]往謁靳總理[illegible]表示外交態度[illegible]國務院候至三小時之久靳尚未歸代表又至錫花胡同靳之私宅候至七時半靳始歸寓派劉[illegible]傳達總理意見略謂總理今日(三十一日)並非不見代表實因[illegible]尚未決定明日(即一日)下午四時請代表再至[illegible]總理[illegible]

▲外交方針之秘密

山東問題政府方面仍[illegible]慎重研究並無具體決定日前西南[illegible]電極力反對直接交涉內容已見各報昨日閣議陸總長因病仍未出席由陳次長代行出席對於外交問題及山東案應付方法略有討論仍無結果[illegible]散會之後靳總理曾對西[illegible]發一電略謂山東問題[illegible]交涉之說[illegible]決[illegible]提出國際聯盟與直接交涉兩途究以何者為有利自當[illegible]考慮以求適當南北共同對外[illegible]國事為[illegible]卓見所及極所願聞云云

◉三十一日之兩大會議

▲國務院

昨日星期六國務院舉行例會陸外長以病假仍未出席衛總長及各總長均到上午十一點二十分開議最要之案計有(一)關於山東外交問題軍政府電陳意見力主提交國際聯盟會解決勿與日本直接交涉討論答復方法結果通電西南謂刻正[illegible]研究俟方針決定後再徵同意電文日內拍發(一)關於邊防問題據[illegible]經[illegible]交通部擔任[illegible]問題(四)日本在西比利亞增兵[illegible]東一帶美兵撤退日本要求出一師團前往接防要得美人贊同[illegible]兩總理請討論頗久事關外交未便宣洩時已一時十分始[illegible]長晉府報告云

▲參陸處

參陸處昨日(三十一)上午九時[illegible]會議之召集[illegible]由靳總理主席其議案[illegible]為靳總理對於東北邊防之意見(甲)將哈爾濱[illegible]各區劃為特別警備區域(乙)吉省兵力不足[illegible]黑兩省派兵協助一為各省[illegible]問題(結果)[illegible]一律令交[illegible]部核辦一為[illegible]防問題(結果)由[illegible]

◉俄亂聲中之邊防

▲海參歲變亂詳報

海參歲失守情形[illegible]外交部據[illegible]報[illegible]一月二十五日[illegible]會民主黨[illegible]在海參崴[illegible]會到[illegible]五千人一致公決反對[illegible]

▲哈埠工人之行動

[illegible]

▲鮑貴卿來電紀聞

[illegible]

▲霍爾瓦特之佈告

[illegible]

▲俄黨武裝卸除離

[illegible]

有此書局發行

書畫參考書

▲藝舟雙楫 一冊三角半
▲江邨消夏錄 三冊八角
▲殷珠林秘 八冊二元
▲南薰殿圖像考 一冊二角
▲王繹寫照秘訣 吳墨井畫跋 合冊 一冊二角半
▲松壺畫憶 一冊三角

有正書局發行

書畫參考書

▲藝舟雙楫 一册 三角半
▲江邨消夏錄 三册 八角
▲穀珠林秘 八册 二元
▲南薰殿圖像考 一册 二角
▲王麓臺題畫 吳墨井題跋 合册 一册 二角半
▲松壺畫憶 一册 三角

謝石欽先生鬻直例表敘

漢川有謝石欽先生者篤行士也辛亥國變閉門靜居味道自適尤工書法[illegible]

[illegible]

北京教職員之憤慨

(一)北京大學 北京大學教職員於昨日(卅一日)下午一時在大學第三院開會全體一致議決(一)山東問題反對直接交涉贊成交國際聯盟會公斷(二)要求政府電飭曹錕即釋代表恢復學生各種自由並嚴辦楊以德以上兩條聯同各校教職員通電全國並請北京小學以上教職員聯合會代表謁見國務總理及外交總長并由北大教職員公推該校熟悉外交國際法之教員研究山東問題並發布理由書(二)北京教職員聯合會 北京教職員聯合會因天津軍警蹂躪學界事於昨日上午在美術學校開緊急會議各校代表對於曹錕及楊以德之處置乖張舉措橫暴極爲憤慨僉謂學界力爭外交本于愛國熱忱且係全國公民之意見曹等不知加以尊重反以野蠻手段橫肆摧殘眞古今中外所罕有決議一面拍電曹錕請其速將被拘之代表釋放並懲辦楊以德及肇事之軍警以謝國人一面舉出張[illegible]朱希曾二人即日晚車赴津調查一切並聯合天津教職員舉起主張公道一面由全體代表實地往見靳總理於午後二時許出發鵠立風雪中至兩小時始由秘書長郭則澐出見代表關景山等依次發言首先質問政府對於天津事件有無嚴辦之命令曹錕有無懲辦代表之事郭答稱對於代表現無其事總理之意此事應持平辦理自有法律解決代表又謂天津學界舉動無非見外交緊急欲爲政府後援乃楊以德竟藉端濫殺視代表如匪類不顧人道何存代表等不承認此事是何法律關係祇求執事轉陳總理即刻電津釋放在拘之代表並將楊以德即日撤懲此事非僅關係天津一處望總理注意否則激動公憤恐將不可收拾云郭允切實轉陳代表等復再三叮嚀並將致總理函交其面呈而出

西報論中國之抵貨

中美新聞社譯美國基督教科學報云去年五月中國有多數學生發起抵制日貨其原因即在和會山東問題之失敗惟在日本方面似不甚以排貨爲可憂以日本商人尙能回憶一千九百十五年間亦曾有抵制日貨之舉時適在提出二十一條件之後一時蓬蓬勃勃不可遏抑顧在日本商人初未嘗少受損失或感些須之不便曾幾何時此事已消歸烏有故今日之舉在彼亦以爲無殊於一千九百十五年間之舉迨[illegible]此時日本商人始爽然覺悟知此一千九百十九年之排貨實迥異於一千九百十五年間之排貨四年以前世界各國均在大戰中不甚留意於遠東遠東商業於遠東已完全不成問題協約國方面所企圖者但在留此行商之門姑俟戰罷後整頓全神重行活動雖美國爾時尙未加入戰團頗能自由行動然亦不思乘協約國在華商業衰落之後奮起直追獨取巨利於是日本之妙機會至竟欲利用此時機逞其野心立以猙惡之二十一條件猛擊北京之首中國人民憤無可洩則以抵制日貨爲對待日本夷然不爲意但竊笑而待於側則取給之吾日本而已然今日之情形則已盡行一變意謂世界方在大戰中其需要貨品他處皆不可得終世界已臻和平各國皆竭欲與中國通商其貨物之中國市上銷場已脫售日本之貨品則一斛一斗盛爲中國所排却堅不之納蓋中國自一千九百十五年以來不啻作一極長之旅行其所受困難所得經驗蓋已多矣一千九百十五年間北京官界方面多認抵制日貨並不在痛恨日人特借以提倡國貨而已爾時民心激昂固未嘗不痛恨日人官界中特猶是說緩和日人不足以欺明識至今日則於痛恨日人抵制日貨外竟以提倡國貨爲重要政策亦以四年前所受教訓中國之獲益匪細知欲有利於中國非提倡本國貨品以供本國人需用不可故於去年夏秋之間頗有多數之中國商人及工界名匠由大學學生爲之指導從事種種新工業力排日本貨品如棉業即其一端先是棉業界中專賴日本織人棉紗始能工作因中國初無此項製造棉紗之機器而中國之棉絲亦不良好必須仰給外國棉始能合用故在當時要求則爲日人所操縱中國雖能爲力惟一般學生必欲與之對抗商教勸棉業中商人力斥日貨其一切機器棉紗等咸與美商訂立合同購自美國即此一事可見中國抵制日貨之必能持久蓋中國已自知此種舉動實較武器爲尤有力足以拒日本之侵略而擴闢其經濟此京津日商之所以要求日本官吏力遏此等舉動也日本官吏至有以武力爲恫嚇之說然欲迫令中國人必購日貨則亦明知其不可行聞日本政府方面亦有力與東京中國使館磋商方且函電轉馳然中國政府亦祇能以和平之答復謂對於此全國之排貨風潮殊無法加以取締云

奉天特約通信

▲中俄冠蓋絡繹於道

張作霖統一三省後身綰軍符坐擁重兵勢力之雄厚地盤之穩固在北洋軍閥中可以首屈一指故每逢重要事項中央非拍電徵求其意見即派員接洽其主張以否電機昭車屢駕應酬吾黨局外人觀之眞有瞠目咋舌之概近日邊務緊急呼事重要者冠蓋塵又有可紀者試推而出之

▲阿麻兩代表 東省鐵路總管霍爾瓦特及俄遠東軍司令官謝米諾夫俱擬於本月抄來奉訪晤張作霖商權邊路各事頃以俄騷日亟不克脫身霍爾瓦特則於二十一日派阿少將爲代表來奉訪張謝米諾夫亦於二十三日派麻魯克斯南下代向張氏接洽阿麻兩代表到已陸續抵奉連日晉謁張作霖密商重要問題聞霍氏代表所接洽係東省鐵路推行國幣問題及謝米諾夫侵佔鐵路之野心並其自身宣布獨立以外因總督名義自居之不得已蓋我國對於霍氏宣布獨立認爲有妨主權已令張作霖抗議也謝氏代表亦因我國否認謝氏在赤塔組織政府代克爾恰克政詳述其用意非謂擴充勢力實欲維持西比利亞大局深與過激派對抗云云此外倘表明謝氏無侵略東省鐵路之野心前此對霍爾瓦特之命令係爲政局上設想且請求張作霖增兵北滿協攻過激派藉以鞏固其勢力總之霍謝兩代表之來奉純爲個人勢力地盤起見毫無利於我國當局有不可不注意也

▲英楊二委員 黑龍江督軍兼省長孫烈臣日前特派黑軍第一混成旅旅長英順軍署一等副官楊裕[illegible]來奉晉謁張作霖接洽時事聞其所接洽者爲(一)邊防問題 伊爾庫次克陷落後東北邊防吃緊非常孫督擬在滿洲里黑河海拉爾呼倫各設鎮守一使以專責成又以加爾圖一帶布黨攻取甚力擬調本軍第四混成旅張海鵬全部前往(二)呼倫問題 呼倫撤治經費均由黑省墊付擬請張作霖代向北京政府索取並孫督呼倫善後意見係設治設官興學校以教育漢滿人才設銀行以利金融闢商務以通互市興實業以啟富源亦由英楊二委員稟明張作霖採擇(三)華商交涉問題 俄人對於我國僑商近用種種強硬手段或勒扣留貨物以供軍用或封禁貨物不准出口或派暴徒以行劫或分兵而肆居或巧立名目重徵苛捐或强徵房租軍費附加税軍費義務捐或禁止提取銀行存款不令華商携貨物歸國已經黑河商會旅俄阿穆爾省商會黑河道尹廳沿江商會籲請孫督交涉以維民命孫督以俄黨紛歧並無正式政府特請示如何交涉(四)實業問題 張作霖前曾倡議設立東三省興業工廠資本定爲一千萬元由奉担任四百萬元吉黑各担任三百萬元已得吉黑二督同意英楊二委員此來對此亦頗有所接洽云

張敬堯運烟案之鐵証

平民通信社云張敬堯部下私販烟種强迫運往湖南散發醴陵等縣種植種種經過情形已紀本報茲悉旅京湖南各界聯合會委員會已預備提起公訴議員麾名紛羅正確實等不日提出彈劾此案之確証有六(一)首先告發之姑員游泳君劉已到京(二)有三種不同式之照片(三)武漢學生聯合會及湖南學生聯合會之勘查及文電(四)京津漢各報之紀載(五)英領事及法主教之証明(六)烟子一小包以上六條外尙有可證本案之確証而未經報紙登載者即路站警務處及車務處之兩公函是也原文如左 武長路第一段第一區路警巡長上警務處長公函爲呈報事據烟種事屬段于本月十七日有第二路總指揮司令部差遣湖茂生押運烟種子四十五袋到站據稱約百餘斤俟後即第一路總指揮部收字樣紙路警察專知照驻站兵士同加留看守一面電請督軍辦理稱以此事關係非大理合呈報並乞鈞鑒附呈鴉片種子一小包

湖北憲兵持函書由長沙站長上車移函監長鈞鑒上月十三日設點魚套站長上車移函監長鈞鑒上月十三日設湖北憲兵扣留第二路總指揮司令部鴉[illegible]子四十五包于今日午後七時該司令部駐漢辦事處派其本部憲兵持函書衛乘料四十五包並甲照來站要求車輛運往長沙站長因該物品經督署憲兵扣留不敢擅自給車裝載據云該物已經督軍允可放行何以不允給車倘有遺失或有學生搶走誰當負責等語站長以事關重大不敢應其一面之詞詢之駐站憲兵及電話問軍務課長均云督軍已允可放行是以該司令部憲兵及押運員差遣湖茂生帶兵數名强迫索車裝運如不允亦必以武力對待站長以勢迫只得給車一面電話報告局長及段長在案云

西報述金陵大學近況

字林報云六七年前本報告曾載南京金陵大學之農林事業主任貝理君最近又在奉天提倡墾荒勸殖從事不遺餘力今日南京之紫金山已植樹數百萬株而新立之農斤亦有八十三家之多本報刻接該校去年報告書內容頗富足見該校辦理之完善學生雖爲五四運動而停課然一年學業仍完備所有各種試驗照常進行計去年共售出外國種子一千二百元又運至美國中國白菜子二百磅均是選種該校又注意蠶桑與棉花兩國蠶絲改良會與上海華商紗業會及禁止棉水棉花會均贊成該校今改良蠶之目的爲產出一種完全無病之蠶種而金陵大學則注意改良稻之發展所出桑葉可以供其海棉外國棉亦不可不滬其棉種中外棉種不混合應選一最合宜之種子爲標準報告中之述及如何改良中國米麥菜蔬惜未能無地位一一宣布之今大學教士至從事農學以勸教農夫同時亦可授以心身之道金陵大學之農林科頗得官府大助山西都督每年自捐一千元其五年送山西大學預備科學生來南京肄業者現已捐資派五學生來習森林山東派三人江蘇派一人學農者官費每一九一五年北京政府曾允捐九千元但今祗付四千元學生仍派而捐費不照付但金陵大學仍極教授以爲中國謀良善之森林事業其功亦大矣哉

南京學生雪夜請願

南京快函云昨晚(一日)河海工程學校因慕義務學校經費在該校開[illegible]劉清揚女士來寧報告天津學生聯合會代表請願第一第二兩次受軍警蹂躪前後情節計演講一時四十分之久言極痛切聞者淚下當由各學生代表即在河海工程學校開臨時會議決兩事(一)向軍民兩署請願(甲)山東問題不能直接交涉福建交涉速了(乙)釋放學生代表能如無以德恢復天津學生會原狀(二)二日各校學生罷課一日全部男女學生游行演講會議終了後即赴軍民兩署請願時正大雪紛飛朔風怒號時也

各省消息

▲廣西▼

▲陸武鳴之行蹤 陸榮廷巡閱使勾留武州一節迭見前報但及由電悉聞陸使足疾日久未愈乃延聘西醫始見奏效現陸使已於十五日由龍州用電話通知在龍乘輪返邕以途程計算應於十六十七兩日到省乃因河水淺涸不便行輪越至十九日下午四時始行抵邕惟是日晨早邕城內外各衙署即衛隊排列全副武裝隊候輕之時當頗爲森嚴且陸使向來乘輪到邕多由水關門登岸直入石牌坊公館此次則由南門外新建碼頭上岸轉乘摩托車由東門入城至公館云又聞李靜誠省長暨督軍林財長亦與陸使同時乘輪到邕前報謂李省長先行回邕係屬不確陸使在公館留宿一夜各路爲事佈置二十一日早即乘摩托車往武鳴

▲臨時會答覆照辦 廣西省議會依法要求開臨時會一節經見前報現省署已咨覆云廣西省長公署[illegible]咨以延長會期籌備地方預決算等事請開臨時會[illegible]等由應即照辦相應咨覆貴會查照此咨廣西省議會省長李靜誠

▲意飛機通過之電告 意國飛機隊前曾通告來粵廣州政府已佈置一切準備歡迎並電告桂省當道謂該國飛機隊係由桂省而至廣東其電云意國飛機隊由羅馬飛至遠東在粵借地停歇經指定廣州中流沙對岸爲其暫停處所後據交涉員轉接意領函稱該飛機航空系從河內沿太平南甯梧州三水西江一帶來粵請轉知各地方官如遇飛機經過或遭意外勢當停落時即將停落情形架數若干地點時刻迅電知悉俾便設法保護等由除飭本省西江各縣遵照並接續報該飛機定期起程再電達外請飭貴省太平南甯梧州所屬各地方官一體查照意領所請辦理粵督[illegible]交涉員或綏靖署新錦芳卯寒(十四)印云云本省當道業經核辦茲又一電告起程日期云(銜略)寒電計發茲接意領函稱該飛機隊第一號已於本月八日由羅馬起程飛往東京以後消息接續報等語除俟續接無知定期赴粵再電達外請查照轉飭各該地官知照爲禱莫新錦芳卯[illegible]印

▲奉天▼

▲米禁開放之反對聲 奉天米禁開放以來米價日漸騰貴人民生計頗受影響商學各界近有通電到京懇請當局設法取締原文略謂東省自日俄戰後金融之紊亂生活之艱難已迥非他省可比其所以能苟延至今而未呈流離困苦之慘狀者惟賴有米禁之維繫耳東省米產近較發達自耕自食[illegible]物價得以調劑人民賴以安堵今米禁一弛糧價頓漲[illegible]則生活[illegible]之[illegible]物價[illegible]復能[illegible]要求全國之[illegible]艱苦之生活勢[illegible]其[illegible]七約[illegible]日本[illegible]地之權[illegible]發[illegible]將合[illegible]日人[illegible]

▲湖南▼

▲省會改選之內幕 湘省會久有改選之說其詳情已見前報端茲聞此次運動之人即前此以巨金運動選舉失敗者若張之運動費秦半皆借貸而來際此歲暮之時債權者紛紛追索愴惶失措乘此時機大肆運動改選就緒之際迅行覆選之謀若張遂無法於舊曆年內告成功蓋果能當選即可得以抵還借主也不意密謀洩露輿論譁然反對者之一方復有激烈對付之準備某方面以形勢險惡且懼於去歲之絕大反對風潮數日以來已有知難而退之意使不若去歲之有徐某其人出而從中主持者此事即可取消就目下情勢言之運動覆選者之一方亦宜廢然知返矣

▲學界互攻之激烈 昨報所紀湘教育界互相攻擊情形已大非湘省教育界之福茲聞此案攻擊之手腕竟無所不至數月來之迭次撤換校長者其所收之効力前乾之所攻擊者尚係中學以上之各校長近則並長沙縣之視學員及城區之國民學校長亦非其系派及不肯投降者無不在被攻擊之列日來之公啟傳單到處皆是致被攻擊者之其也甚某之所以能有攻擊者不惜以攻擊者一方之態度亦甚倔强以其有勢力且有政治上之援助之已入於短兵相接之境矣

▲擬借房租之展緩 湘財政廳前曾以金庫奇絀擬向商界借現款以十萬元爲率已經長沙縣飭令傳集紳商決議向商民擬借房租一月以金庫發作抵借款已經該會及長沙知事在教育會召集紳商決議因商民擬借房租數既不甚巨且值此舊曆年關銀根奇緊之際商民亦多無力繳納聞已由軍署參謀處函達商會准將此事展至陰曆明年正月實行云

▲湖北▼

▲財廳變更後續聞 新任財政廳長魏潤生於二十五日在督軍公署與前任廳長王占儒會晤請王轉致該廳各科主任照常安心供職決不更易並商與王廳長訂定二月二日長刻到廳接印視事至外間所傳王占儒運動漢口權運局長一說訪者頃晤某政客探詢究竟某君云現任局長沈變輝自今年三月到差以來今已八月該局爲湖北第一優差前任熊晉閣有大力爲之維持且此任事一年另三個月今沈局長在差八月已不爲少況王占儒爲王督軍十分信用器重之人早擬調劑所以遲遲至今因湖北各徵收局缺有限重以北人營謀者又多迄無相當之缺可以位置故耳今王既辭職則漢口權運局長自可必得云魏廳長之軍需課長一缺魏已力舉一等課員姚德自代但督軍以其資望尙淺署內各課亦以其過於驕傲故已不成問題將從鴻恩與督軍同鄉同督軍注意之人總辦事運籌得人和故亦有數方面之反對金庫主任侯星光亦爲督軍極注意之人物究不知誰人捨足也

▲官產處裁員恐慌 鄂省官產清理處早經部令裁併財政廳合併辦理因各案未辦理未竣是以被併人員猶未經財政廳長移交財廳王財政廳長有見於此特於日前呈請財政部於署內附設官產股設股長一人股員十二人以便收納此項裁併人員月以四百元開支詎近日財政廳長已改命軍署魏君故王亦長對此事頗爲漠視如果部未經核准則此項清理官產事宜當併由武昌夏口兩縣署自行辦理故該處被裁併人員無不大起恐慌云

▲江蘇▼

▲甯校職教員開會情形 日前高等師範學校陶行知法政專門學校王伯秋等擬發起南京一等以上學校職教員聯合會當在省教育會分會事務所開談話會一次並推定唐基生等五人爲起草委員擬具本會章程七條函各校公同討論副省立各校職教員對于此種聯合會不甚贊同其原因則係以當日五四運動時各界聯合會之某某等(非省立學校之)行動不甚滿人意故此次組織仍將有以前情形因擬就省立各學校組織一省立學校職教員公會以別於聯合會當於星期五(三十日)假省教育分會開籌備會開會時有聯合會發起人之某君表示反對謂既有聯合會不能復有公會以免聯校省立學校教員亦進與辦組織公決公會仍當組織不能因有人反對中止籌可轉緩成立以待協商免彼此生意見遂散會今日(一日)聯合會乃在通俗館開籌備會省立學校教員亦往列席以籌備員多數未到延至兩時半始能開會當推王厚之(法政學校)主席繼推王伯秋(亦法校)及李[illegible]等因爲臨時書記皆辭不就改推某某又不就以稀稀寥寥辭[illegible]仰一[illegible]師範英等校相率退席往省教育分會開一小會決議組織籌備省立職教員公會並將本日聯合會原因向各報宣佈至聯合會當各校退會後仍照舊開會將會章陸續通過大約即於本日宣告成立其第一上校今日雖未全退會閒將來仍擬加入公會內容將退席教職員之公啟照錄於下敬啟者南京中等以上學校教職員聯合會訂於二月一日午後一時假省立通俗教育館開籌備會是時籌備員多數未到延至兩時半始行開會公推王君厚之爲臨時主席並推王君伯秋李君[illegible]二君爲臨時書記當由主席付表決多數贊成乃王君伯秋堅辭不就主張由李君一人退任李君亦不就復再三另舉能君嘯南君以王之不就亦相繼堅辭推選再三延至四時許仍不能開會同人等以本日應議事件不多而時已彌晷斷不能詳細討論與其草率從事不如另行從長計議至是相繼退席當時到會者少數教職員留場未出入有會議通過事件同人等不[illegible]承認特此聲明敬祈登入來函欄以供眾覽等校退席教職員公啟二月一日

各縣消息

▲揚州▼

▲漢校潮已息 便益門崇德中學全體學生因一節經過情形已詳前報茲悉該生已照常上課學生正式復課至散課之日即作放假時間各級考試未終之學生照三月六日開學後補行云

▲南洋返揚 現任國會議員[illegible]以漢歲月強半在天津門過度[illegible]科長同之晃[illegible]報日昨現收人故已於昨日(三十一日)由津來揚

▲無錫▼

▲小學表演新劇 省立第三師範附屬小學於上月三十一日開會表演新劇[illegible]近事[illegible]大禮堂[illegible]均爲國民[illegible]十分鐘演劇[illegible]二[illegible]院訣別(六)[illegible](七)[illegible](八)國民公憤(九)[illegible]日人[illegible]其說明書如下自從去年五四運動之後福州地方的學生抵制日貨非常熱心日商因爲營業失敗遂集衆密謀講備[illegible]六日也一天在[illegible]燬商店[illegible]非但不能抑制並且一味袒護密電日本政府派兵示威[illegible]亦[illegible]電請政府提出[illegible]要求日本政府承認這件事現在還沒有結果將來究竟怎樣我們還不可預料但這回交涉我國如果再要失敗那麼世界上真沒有公理了我們這次演這齣新劇却有兩層的原因(一)今天是我們校裏國民科和商業科的學生營業之期正趕新劇來做個紀念(二)就會上詳細知道福州事情的人恐怕還是少數我們這次原原本本的表演出來請大家看個明白

時評二

米價騰貴之消息(殘)

爾來各省各縣米價騰貴之消息時有所聞

以去歲收成言不足云歉以時期言則新穀已登以人口言並未增加以軍米言則不自今日需要始然則米價忽爾騰貴者其故何哉

蘇商會電阻米糧出口

寧垣米價近日逐步增漲一月中每石已昂一元有餘者無錫登場之際不宜有此且清米至今該未放運雖然蘇本省軍隊照陸軍部規定採購軍米辦法可在本省購但本省非各省事原有定額所購軍米不能無一定數目及期限其陸軍部所轄各軍隊亦需由部與各當局爲電商安徽將擬購數目分期採辦後即行停止以上種種似尙不足爲米貴影響惟恐其中有借護照爲名任意搬運以圖私利則其禍患將無所底止現蘇州商會有代電致省長請設法杜絕米糧出口業經省長電復即通令各屬嚴切查禁務將杜絕源漏之弊云云茲將蘇商會代電錄於下電云蘇省米糧向禁出口上年有人百計運動米糧出口雖經省長極力維持迄未更名目清米軍米紛紛采辦濫竭漸致運行有礙所念民食咸感危險自入冬以來米價騰躍一月之間每石驟漲至一元有餘現在蘇市熟米之價已七八元糙米亦須六元以外斗米即需錢八百何以卒歲民心危急恐慌尤懼變生不測[illegible]嚴[illegible]可立待[illegible]於蘇民米食[illegible]陳請總[illegible]口並通令各屬嚴密[illegible]之處伏候[illegible]

大舞臺

十二月十四夜准演俠情好戲

殷春虎 張桂芬 白玉崑 趙竹卿 佳椆 十振廷 姚俊卿

頭本三門街 鐵面白清官

注意價目 特別包廂七角 特別官廳五角 二等正廳三角 三層包廂二角

劉慧琴 趙如泉 毛韻珂 趙竹卿 殷春虎 張桂芬 應寶蓮 毛韻珂 白玉崑 佳椆 陳嘉璘 于振廷

二本三門街

丹桂第一台

十二月十四夜戲大減價 特別包廂六角 頭等正廳五角 上層包廂三角 二等正廳二角 三等統艙一角

馮錦堂 元元旦 探母

王金元 樊春樓 兩狼關

馮志奎

高秋颦 穆柯寨

陳嘉祥 王靈珠

麒麟童 王蘭芳 李慶棠 全本趙五娘

和平社 笑舞臺 新劇部

在廣西路汕頭路口 電話中央三五一

最新趣劇 假鬼

言情新劇 腕環

哀情新劇 戀愛的犧牲

愛國大悲劇 監國暗殺案

◉新劇公會編演模範新劇 ▲又是四本新編之作

上次公會義演承蒙各界歡迎 今又蒙和平社主人都助假予社址 連演四本好戲 不取租金 故此又得編演四本好戲

監國暗殺案 是東方第一件有色的大事 劇社往往演各校就了 祇不可知此到後長可在家可憐 ……有言論的價值 但得大家都來研究 看看看看

戀愛的犧牲 ……

腕環是家庭短劇 一半是姑情性質 一半是滑稽的性質

假鬼也是半滑稽的趣劇 ……請各界士女如果有趣味的 早些來

大世界乾坤大劇場 十二月十四日夜戲目

另售包廂每位小洋二角 正廳每位小洋一角 手巾小帳分文不取

小金奎 江碧峰 汪笑雲 小丑 (南天門) 文昭關 取成都 落帽風

富仙舫 侯雲際 李人俊 侯雲峯 小活猴 張順請醫

小金奎 粉菊花 小禿扁 梵王宮

馬金鳳 趙芬 水淹池 戰滿庫關

小金奎 粉菊花 八卦(十)二本 杜文林 教

小蓮英 陳蕙峯 孟小冬 四郎探母

李春來 小活猴 杜文林 小金奎 八卦(十)二本 教

日夜開映 影戲 准演最新佳片

新舞臺

十二月十四日戲價目 二等五分 頭等一角 特廳二角 特廂三角 月樓四角

丁蘭生 費根生 陳鳳鳴 小彩雲 陳硯香 小金壽 尤慶順 吳義生 沈錫卿 沈斌泉 蔡杏生 陳盤生 小壽卿 小彩鳳 程彩金 曾壽

長生殿 會刀 寄子 打鼓罵曹 正本白兎記

十二月十四夜戲價目 二等角半 頭等三角 特廳六角 特廂七角 月樓一元

楊善華 張順來 陳小穆 張德祿 許奎官 曹甫臣 倪金利 鍾鳳林 潘月樵 朱春庭 夏月華 潘海秋 趙文連 夏月潤 趙君玉 周鳳文 汪優游 潘桂芳 王九林

盜御馬 連環套 審頭刺湯 拿破崙趣史

天蟾舞臺十二月十四夜特烦文武名角顛倒會串特別好戲

(花樓八角)(特別官廳包廂一律六角)(頭等正廳三角)(三層頭等一角)

王錦章 王錦華 沙香玉 吳彩霞 祁彩芬 五雷陣 董俊峯 遇太后 李永利 李寶龍 李德山 李桂芳 九更天 張宏聲 草橋 林樹勳 關 張德俊 鐵龍山 白牡丹 林樹森 羅筱寶 王益芳 蓋叫天 何金壽

(虹二霓本關)(梵王宮)

天蟾舞臺十四夜特別大減價

特別包廂六角 特別官廳六角 頭等正廳三角 三層一角

特烦文武藝員顛倒串戲

林樹森 白牡丹 蓋叫天 羅筱寶 張德俊

二本虹霓關 梵王宮 虹霓關 鐵龍山

精益眼鏡公司

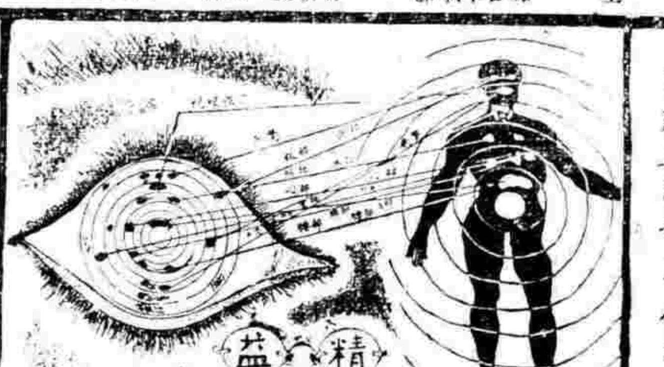

目球與腦部及人身全體關係之說明

總公司 上海大馬路新世界東 分公司 北京 天津 漢口 南京 杭州 廣東 長沙 無錫 蘇州 香港 揚州 南昌 重慶 武昌 奉天 開封

精益眼鏡公司謹啟

[illegible]

歷代古印大觀第二集出版

原印精拓 [illegible] 上海望平街有正書局

三頌精拓本 放大合冊

頌鼎 頌敦 頌壺 ……每冊大洋二角八分 上海望平街有正書局

花柳藥針

(珊瑚 妥 白)

此藥針之功效在能防免花柳病 說明書函索即寄 茂生洋行 各藥房出售

湯滌澤篆刻潤格

石章每字二角 牙章每字三角 收件處上海望平街有正書局及棋盤街商務印書館

潘蘭史 吳倉碩 周景叔 狄楚青 鄧秋枚 黃賓虹 代啓

寄售陳宣紙

售六尺幅每張大洋二角 購請從速

書畫以陳宣紙為佳 但市上頗不易得 茲有家藏六十餘年之陳宣紙寄由本局出售

上海望平街有正書局

鼻咽喉婦人小兒諸科 三時止

口齒清潔用劑通用者以牙粉為主 此外膠狀者有牙膏 ……

北京開至浦口滬寧線開至上海火車時刻表

[illegible]

滬杭甬路滬杭線行車時刻簡明表

車別	站名	上海北站	上海南站	松江	嘉善	嘉興	硤石	長安	杭州	閘口
滬閘區間車		[illegible]	[illegible]	[illegible]	[illegible]	[illegible]	[illegible]	[illegible]	[illegible]	[illegible]
快車		[illegible]	[illegible]	[illegible]	[illegible]	[illegible]	[illegible]	[illegible]	[illegible]	[illegible]
慢車		[illegible]	[illegible]	[illegible]	[illegible]	[illegible]	[illegible]	[illegible]	[illegible]	[illegible]
四等客貨車		[illegible]	[illegible]	[illegible]	[illegible]	[illegible]	[illegible]	[illegible]	[illegible]	[illegible]
特別快車		[illegible]	[illegible]	[illegible]	[illegible]	[illegible]	[illegible]	[illegible]	[illegible]	[illegible]
滬禾區間車		[illegible]	[illegible]	[illegible]	[illegible]	[illegible]	[illegible]	[illegible]	[illegible]	[illegible]
夜快車		[illegible]	[illegible]	[illegible]	[illegible]	[illegible]	[illegible]	[illegible]	[illegible]	[illegible]

車別	站名	閘口	杭州	長安	硤石	嘉興	嘉善	松江	上海南站	上海北站
滬禾區間車		[illegible]	[illegible]	[illegible]	[illegible]	[illegible]	[illegible]	[illegible]	[illegible]	[illegible]
快車		[illegible]	[illegible]	[illegible]	[illegible]	[illegible]	[illegible]	[illegible]	[illegible]	[illegible]
慢車		[illegible]	[illegible]	[illegible]	[illegible]	[illegible]	[illegible]	[illegible]	[illegible]	[illegible]
四等客貨車		[illegible]	[illegible]	[illegible]	[illegible]	[illegible]	[illegible]	[illegible]	[illegible]	[illegible]
特別快車		[illegible]	[illegible]	[illegible]	[illegible]	[illegible]	[illegible]	[illegible]	[illegible]	[illegible]
閘禾區間車		[illegible]	[illegible]	[illegible]	[illegible]	[illegible]	[illegible]	[illegible]	[illegible]	[illegible]
夜快車		[illegible]	[illegible]	[illegible]	[illegible]	[illegible]	[illegible]	[illegible]	[illegible]	[illegible]

注意 表內凡有●記號者係於滬甯路與接之車

上海大戲院

北四川路虬江路口華界租界 今天戲目

活動新聞 滑稽新片 歐戰 美報新笑林 開士東 頭二本

大部連台偵探片 第十一集 第十二集 念二念三念四念五本本本本 (木)(頭)(人) 全部十集共計卌一本

新愛倫影戲園

在北四川路老靶子路北首業廣里隔壁美海界 今天戲目

男女合演 跳舞 音樂 滑稽 新劇 (請大家多發曲戲演劇)

滑稽新笑片四大本 三角開士東 (苦)(新)(郎)

大部實運偵探長片 第三集 第四集 六本七本八本九本 (白)(蓮)(教)

中市德里愛倫舊址 十五即七日演 黑衣盜 二十一十集

中國第一俱樂部 大世界

在上海西新橋堍

門票一角

大長片影戲 乾坤班京戲

共和廳 精美香茗 樓下 彈子房 大新樓 精美西餐 衛生室 衛生飲食 樓下 哈哈鏡 ……

◎進口輪船◎

[illegible]

◎出口輪船◎

[illegible]

本埠新聞

考察歐美教育團消息（續）

（佩宜第七號通信）

▲參觀士丹佛大學

(乙)圖書館之設備　師丹佛大學圖書館藏書三一〇〇〇〇卷雖不及加尼福利亞而建築式最新光線尤佳尤其量可容七十萬卷基金五十萬元本師丹福夫人捐贈餌之費迄今以其利息購書至新屋之十五萬純係另籌亦七年經費拮据之大原因　分科圖書室甚多一如加尼福利亞大學惟無華文書籍加校有滬報二份（一即時報）此校並此而無之　教育科講室內有教育科圖書室庋藏各市各省教育報告甚富除哥侖比亞大學及華盛頓教育局外此爲第三又藏有古書甚多如一千六百六十年第一次美國印行之英文法教科書等引導參考之克伯萊博士津津樂道與吾國人好古之心理將毋同

(丙)聽寶蒙博士演講教育心理學篆述　近三十年來吾美始有兒童心理之研究克拉克大學之皓爾先生其鼻祖也最初方法甚簡以若干試題徵求多數人之觀察意見雖未精詳亦頗獲益迨近十四年間哥侖比亞大學教授商大克用法較精收效爲著一九〇八年法國心理學家畢鼐特及生理學席門二氏合力研究始用數學方法量智慧發達之程度即以二氏之名名其所著之書一九〇九年譯爲英文以後予復更二氏之法使適合國人之用於是分學生班次之試題遂含科學文字而別開生面矣　自有此尺度以來驗兒童智慧能力之範圍逐漸推廣由一科以至各科由一區以至各村各市甚至由中等以下之兒童推及於中等以上　近二年歐戰期內即以此法量美兵不下一百七十五萬人共分七級有心病者淘汰之優良者拔擢之成效甚宏歐戰後兒童受試驗者奚止千萬方法亦日求精進本大學之教育心理學科區別之爲三

(一)量個人（即余所訂正之畢鼐特法）

(二)量團體四十五十同時試驗可省時間

(三)量高能兒童此法尚在研究之中

用尺度時應注意之點亦有三

(一)兒童之天性

(二)兒童受教育後之進步

(三)兒童受教育時心理之反應

必合此三者而後試驗兒童可收量材而教之效考察教育之狀況亦有一定之標準教員分數不足恃也

記者按試驗方法另有專書寶氏演講時亦不暇詳講畢贈圖三紙非閱書及實驗不明其義歸國有暇當詳譯之（未完）

歡迎王正廷之昨聞

全國公民和平協助會同國華工同人會於昨日下午四時在一品香旅社二樓開歡迎王專使正廷博士會除南會議員外來賓有熊秉三宋少屏盛立卿徐可陞胡道南辛大宗西八甘羅雲安而部諸君及中西各報記者等百餘人由兩會會長張宏軒夏奇峯二君主席文宋漢九君讀歡迎詞云國勢陵夷外侮益甚我全國人民所最頌禱者惟日思公理之伸張幸賴王專使正廷博士受南北政府之委託爲人民之要求在和議席上力持正義不畏强權拒簽德約以致歐美列强知吾國大有人在我宜舉發祥之地遂得以保留中華民族之光榮乃得權於世界凡我國民感應如何今維返國將必有大計造福吾民此同人所以敬禮而歡迎之也謹祝專使健康次由夏奇峯君致歡迎詞畧謂鄙人在歐洲時與王專使暗談山東問題承專使開誠相告於此具見專使主張外交公開今國人歡迎專使非爲已往之事蹟乃將來中國之前途有所希望即請專使賜教云云次王專使演說略謂一國之富强罔不由於中級社會之能負責任今觀國內現狀工商各界均能起而担任故對於中國前途發生莫大希望須知爲商而不問國事則非商爲農而不問國事則非農爲國民而不問國事則非國民匹夫有責古人已言之因歷引英法美三國國民及其領袖人物之懿行如不納稅主義等均足爲吾人取法中國地大物博倘能移民實邊移兵築路及增加工人知識必能日進富强有以貢獻於世界云云演說畢適約翰大學教員朱友漁博士至會邀請王專使至該校演說故王專使不及席終遂先攝影而去席間來賓相繼演說者尚有孫發緒王杰遇叔覺諸君幷青年會總幹事騎廉君等直至七時始盡歡而散車乘絡繹交錯極一時之盛

津警蹂躪學生之公憤

▲致北京國務院電　北京國務院鈞鑒大好河山將爲公等斷送國人爲自衛計作種種救亡運動天津警察廳既不能維護反加之摧殘拘拿代表幷有殺戮之耗及游行日界之舉凡古今中外不聞爲不忍爲之事均於天津見之乞即嚴責曹銳撤懲楊以德釋放代表恢復會社以謝國人全國各界聯合會叩

北京總統府國務院鈞鑒曹銳楊以德摧殘民衆國人同憤現且有槍斃代表之耗公等如不責令其迅釋代表則與全國民宣戰之決心已表暴於天下矣國民雖柔弱容不能隱忍以終古也上海各界聯合會叩

北京總統府國務院鈞鑒天津拘捕後國人已甚憤激近且聞曹銳有將馬駿等五代表槍斃之消息使此等駭人聽聞之事果見諸實行必釀成一不可收拾之局面務望曹處速將該代表釋放以平衆怒官吏違背之憲法中華民國學生聯合會總會叩

▲致天津曹省長電　天津曹省長鈞鑒近聞有將馬駿等槍斃消息駭怪莫名現正國事杌隉萬勿再有此非法舉動致釀成全國公憤中華民國學生聯合會叩

▲致各地各界聯合會電　各地各界聯合會學生聯合會鑒天津各界聯合會因爭魯案及檢貨事被曹銳楊以德妄肆摧殘槍傷學生百餘人重傷者幾斃捕拿代表十餘人送以重刑且要槍決並將代表游行日界取辱日人不勝辱及國體前者吾人猶冀北庭萬一覺悟撤懲奸官共挽危亡及今觀之絕一省長官足以左右人意者吾人惟有與其對內對外倘不速籌具體辦法救國恐屬空言敢請就地游行演講以激勵人心開國民大會討論辦法援拯奮鬥是在此時努力前進願共勉之全國各界聯合會

工部局訂期選舉

文匯報云工部局董事常年選舉之期已定本月十六十七二日所有董舉之名單須於九號下午四時前投送該董事室云

關於中國號之紀載

泰晤士報云據長崎報告聲稱正月念五號下午在中國號中有一中國水手與一美國水手爲兌銀事爭論後中國水手竟將美國水手戳以刃傷美水手旋即斃命幸未傷人聞該美人曾受法律裁判云　前星期本埠接有電報云中國號經查驗後損壞頗巨入塢修理至少二月運來之銀仍在船上至於用何方法裝申並何日可到尚未得有眞實消息云

電燈減價之通告

泰晤士報云工部局電燈處通告云自正月一號起電費可減收百分之七云

德奧敵俘今日放洋

駐滬和總領事昨由交涉公署轉商遣送京津甯等處德奧俘上船辦法由交署交際科長陳世光接見據和總領事稱此項日本遣送回國之德奧俘計共六百卅名乘日船赫特森丸來滬該船業於日前（星期日）抵滬停泊日本公司碼頭現定期星期二（今日）放洋惟京津甯遣送之德奧俘部電爲一百四十二名現來滬者實祇一百三十七名此外尚有僑居本埠之德奧僑名二十一名業已聲敘理由呈請核准出境亦係附搭該日船回國總共該日船載有德奧僑七百七十八名並請給予二十一名出境護照云云陳科長特禀楊交涉員給照外並飭該德奧僑俘上船時妥爲照料云

處置法界敵產之告竣

江蘇管理敵僑財產事務分局前因接收法租界內敵僑不動產曾經令委陳世光會同法副領事德查沛共同處置現因法租界內各敵僑財產業經拍賣沒收完竣所有負得金除抵欠償外餘剩之款已由義品銀行交與該委等接收併已造細開單報告王局長轉報政府核奪矣

全國學生會開會紀事

中華民國學生聯合會總會教育科昨日開第一次常會主席姚錦城紀錄杜心熙（一）將本科臨時細則逐條討論（二）議決寒假期內本人還梓時須委任代表庶會務進行無礙（三）決定值日方法有值日記事以便稽考（四）討論工讀互助事由杜君心熙提出請姚君錦城起草待來春再舉委員若干人組織委員會以便着手進行至於本科臨時細則待修改完備後再行揭布

北代表又來一位

北方和議分代表江紹杰日前由京南下道經甯垣稍作勾留會晤李督軍有所接洽事畢昨由甯偕同分代表施愚同乘滬甯花車於二日晨七時到申

抵制劣貨會常會紀錄

二月一日下午三時該事務所開第七次常會主席程仕雄紀錄錢榮榮茲將經過情形紀錄如下（一）主席報告寶記紙貨已由章君到紙業公會調查正確當由寶記紙號代表出派司証明云瑞典紙因與派司上面所註產地不同遂扣留派司俟明天四時由寶記代表到會再雙方証明由汪君偕同到公共體育場領貨（二）張君提議對於入會團體倣上海各界聯合會辦法請填寫誓書並由各團體蓋章通過（三）汪君提議本會爲各團體所組織共襄抵制之進行學生會調查科自當彼此互爲連絡以資考查所以對於該科種種舉動理當隨時通知報告本會通過（四）張君志願以事煩才淺不能盡職提出辭職再經衆討論全體挽留（五）主席報告前次議決案利用抄獲劣貨充作慈善事業提出覆議表決案如下將公共體育場所存劣布請滬西商業聯合會協助製爲施衣對於不能用之劣貨得保存或有交涉者當即焚燬（六）主席報告刻下經濟困乏收不敷出今依照會章請各團體各自量力捐特別費張君附議衆認通過散會已六時半矣△又計章君報告有銘心十人團因該團加入北城工商聯合會取消會務進行將餘款三元撥助本會除給收條外特此登報聲明　又該會昨已發出通函云本會於二月四日下午一時借北城工商聯合會開緊急會討論重要問題務祈選派代表出席爲禱云云

太平洋海線之中斷

文匯報云太平洋商務電報公司聲稱因海線中斷電致海位伊島及美國者一時不能收受惟致菲列濱者仍可照常云

旅滬川人致各團體函

四川旅滬各界人士現共同組織四川旅滬各界聯合會已于一月十八日成立昨特致函本埠各團體及南北兩商會謂以聯絡感情大旨謂大禍中國政變頻仍政府無革新之望國民當自決之力五四而後羣衆運動風潮全國惟茲外交緊迫內政糾紛和議混沌南北解決無期於是全國各界聯合會崛起於前各省旅滬各界聯合會組起於後亮誠斗民結合自決國是之絕好現象也吾儕旅滬川人不敢放棄責任爰於近月從事組織幸得各界人士一致贊同於一月十八日宣告成立惟是同人等心存濟艱力實綿薄以茲端伊始缺漏滋多素仰貴會組織完備熱心國事尚望時錫南針俾有遵循同人不敢不竭駑力以隨諸公之後專此布達幸乖教焉

法界聯合會開會紀事

前日一號法租界商業聯合會下午七時開星期常會業既長因是日在漢口路副會長趙硯卿因事不及出席其報告會人數不足當改爲開談話會首由汪醒齋周德鸞周德潤錢士湧汪錦春等聯袂到會一日開國民大會各團體在南游行追回體育場存會日堅實爲難得（一）汪醒齋提議二日各界聯合會開會籌備會及派同人出席並隨帶掛旗公推汪君前往（二）時大提議被議宜講團衆皆贊成表決星期三下午三時再定會議討論辦法沈維亞附議（一）周德潤謂本會職員不能時常到會應每段各再添定代表以重會務該第三段職員王馥堂方蔣倫等推定周君德潤担任（二）沈周師報告烟兒指事近日該業來函甚多本會調查將議定於星期三晚聚集該同業共同審定等第再行交涉九時餘宣告散會

電話局請還劣貨

前日本埠各團體在西門外公共體育場開國民大會並列隊遊行然後檢查劣貨查出後將劣貨運回體育場以待公判其查獲之案　電話局係中國電話局於未抵制以前定成之貨此次在美租界購山濺通起運上岸由該局雇備塌車運至南市爲海地方途值各團體游行檢見後查爲劣貨之一途即扣住車回體育場存儲事後由該局長樂慕韓得悉前情以此種材料係公家之款所定買現欲推廣電話事業爲必需之品故已備函向各該團體聲明請爲送還以備要需

滬上建築工程之發達

本埠外灘由四馬路口起至仁記路止中間除業已動工拆造怡和洋行新屋外如匯豐銀行等亦須次第興建祇該處一帶預計工程建築費需近千萬鉅工程家稱自本年度始華洋各商在滬地備築造鉅大房屋已接踵而起均限於二三年內竣工現查覺地繪畫預爲興築者十餘處而大者百萬平者亦須數十萬計後上海界之發達於此可見現大馬路直城橋新世界對面房屋因鬧灘紅建設公司亦已由新組織之某西商居屋特滬地一塊建築房屋南京路八層最高屋其中佈置聞有盡有爲滬上最大旅館云

徵收手數料之豁免

上海稅務公所近奉財政部咨開據各路總商會電請各省公署在財政局查驗子口稅單手數料指爲違法徵收應請豁免等因當經本部以徵子口稅單手數料雖非稅性質然與約載沿途概免重徵之規定究有未符今英美兩使託所述嗣後即一律豁免即希特飭遵照辦理等因除分行外合仰該所長一體遵照云

查烟舞弊之澈究

吳淞緝私第一團勇兵在白龍港查獲大宗私土解送寶山縣署焚燬因土販方面不服散布傳單控告第一團官長及來縣收發馬某串通舞弊等情曾誌前報茲聞滬海道尹公署奉齊省長令以案關官員串通舞弊於禁烟前途大有妨礙且販土之人竟敢印發傳單尤屬目無法紀究竟事實如何均應徹底查究嚴行懲辦合亟令仰該道尹切實查明此案具相呈候核示

軍隊調浙填防

浙省督軍盧水軒君近將所部第十師軍隊四師且相調防已將三十七團二三兩營調駐浙江寧波海門由浙十五六團二三兩營來滬填防老營盤及兵工廠內以資保衛在案茲悉盧督軍昨令駐紮浙省艮山門之四師十六團一營軍士攜帶軍需物件及緞錦隊等開赴來滬駐紮滬北新營房保衛等△該營王保安營長奉令後當即函請滬杭甬鐵路局預備專車拖車等定於今日裝載軍士軍需物件來滬至麥根路車站下車以便該軍直赴宋公園路新營房內駐節其二十七團第一營軍士定於明日四號亦在麥根路站上車赴浙填防云

前夜天降大雪

本埠迭日陰雨靄靄天時異常暖熱大有春天氣象迨至前晚北風怒號繼雨爲雪降至昨日天明破曉時始止得雪約可五寸計昨日則大放晴光風亦減小寒度較前日雖增倘不見大冷是以一般人士咸目此爲瑞雪農夫對之則更喜形於色云

兩工會開會彙誌

▲工業協會　是日到會職員約三十餘人由主席黃中甲君報告吳寶仁邵炳華楊子奇辛永樟等提議事件逐項議決如下（一）請代理理事長曹亞伯君正式就職（二）以後職員不到會三次以上者一律解職（三）公推李恒林君金輔卿君清查庶務會計兩科以前帳目（四）改製厚質徽章背面須刻明號碼（五）此後會員月費二角由各介紹人負責實行繳納未提出文牘主任李觀民君辭職報告衆議文牘主任不可一日缺人公推王獨清君繼任並推李靜軒君爲駐會書記至五鐘散會

▲工界志成會　本埠工界志成會於昨日開常會由周君斌報告日前國民大會經過情形略謂本席代表全會偕工界同志二十餘人及義務學校全體學生着會隨同各會團出發沿途演講至大雨時仍未散隊加未成年之學生等均奔走於寒風暴雨中絕無倦色足見人心未死事尚可爲等語當由主席表決對外問題應隨大會團體一致力爭以期救國次由評議長向調身議決推廣分會除九江漢口已推定夏鼎胡王峰[illegible]各籌備分會外至南京長沙等處應俟陰曆明正再推定相當人物以利推行又本會義務學校定於本星期四年考於陰曆十二月二十日放假屆期并邀請各發業舉行休業禮議畢散會

招買甘泉軍艦

海軍艦總司令奉令甘泉軍艦年久朽壞不堪行駛擬將該艦招人投標讓賣所得標價另行訂造新式軍艦以壯聲威日前具文呈請海軍部核示已奉部覆核准故艦總司令已飭令甘泉艦長張兆宜將所存軍裝詳細點查造冊並將該艦輪機課長將該艦裝飾物件開列清單以便出示召買所有圖樣存放公署准許投標隨時到署觀看云

華界自來水之混濁

閘北華界自來水近因出水混濁各用戶嘖有煩言曾經公函該公司請爲遴匠設法修理以維民食而保公共衛生詎該公司迄未照辦以致日來出水較前更形混濁其色帶紅令人見之不敢取吸云

學校消息彙誌

▲普益社商業夜校　南市大東門外鹹瓜街口普益社附設商業英文夜校創辦以來頗稱發達本學期來學者尤爲衆多前因年關在即各學生日間職務勢必較忙故該校已於昨晚（三十號）休業並請南洋中學教員孫繩仙先生演說茲將其開會秩序錄下（一）主席兼校長汪菊[illegible]先生報告開會宗旨及學業成績（二）全體唱詩（三）主席新聽（四）日校教員四普合唱（五）孫繩仙先生演說（六）校長孟保羅先生給獎（七）餘興（甲）特別唱詩（乙）魔術（丙）喇叭獨奏（丁）雙簧（戊）絲竹（己）茶點（庚）幻燈（辛）散會

▲萬竹學校　城內九畝地市立萬竹國民男女兼乙種商業學校有兩部學生共一千一百餘人本月二十三日寒假來正十三開學

▲豆米業學校　大東門外中華路與邑廟內萃秀堂豆米業商立高小學校有學生一百五十人本月十八寒假來正十四開學聞該校校長商准該業同年將大東門外一部學生移併本校另宿舍修葺以資擴充教室從事布置

▲會基小學　城內藥局弄市立會基國民小學校現有學生二百餘人本月二十一放假來正十二開學

▲隆德小學　大東門外龍德橋市立隆德男女國民學校學生有二百六十人本月二十一寒假來正十一開學

▲養正學校　城內三牌樓市立養正高小兼男女國民學校兩部學生有五百餘人本月二十一寒假來正十七開學

▲育英小學　城內梅溪弄後私立育英小學校現有學生八十八人本月十九散學來正十七始課

▲朝宗小學　大東門外市立朝宗國民男女小學校有學生一百五十八人本月二十寒假來正十三開學

▲省之小學　小南門外大街馬家廳私立省之單級義務男女小學校學生九十二人本月十八寒假來正初十始業聞該校擬來春遷址自築校屋與求仁醫院合併爲一以便從事擴充告及教育至遲二三月間即須建築

▲進行學校　董家渡內天主堂對面私立進行高小兼國民男女學校學生一百六十八人陸秋坪爲校長本月十九寒假來正十八開學

▲潮惠小學　南市裡馬路潮惠會館內附設之潮惠高等小兼男女國民學校兩部共有學生二百餘人本月十五寒假來正十六始業

▲思敬學校　大東門內西姚家弄朱氏祠堂附設本思敬學校開辦有年學生甚爲發達高等科專收女生國民科男女兼收現定十九日寒假是日起隨時招考新生來正十六日開學

▲北區公學　海甯路福壽里北區公學於本月一日下午一時舉行三週紀念懇親會來賓約四百餘人首由校長王君守仁宣布開會宗旨次由來賓朱君天一潘君公展朱君潮生等相繼演說學生表演遊藝計有三十餘種之多均極純熟云

▲義務學校　昨日（二月一日）青年會商業夜校學生分會設立之國民義務學校在閘北滿洲路三提里該學務所舉行寒假休業禮上午十一時振鈴開會其秩序除校長訓詞及會長報告本學期經過情形及給獎外有教職員演說及學生演說等

▲求是小學　本埠同孚路求是男女兩等小學校爲陶君所創辦茲因建造校舍特定於本月六號舉行新屋落成典禮同時並舉行第一屆學生畢業禮云

▲坤範女校　坤範女子中學附設之注音字母星期講習社於二月一日舉行第一次畢業禮由教員姚晦君主席報告經過情形及將來之希望次由沈甫霖先生演說大致希望畢業諸君當爲社會服務云云次由俞校長給憑並有該校日館生唱歌繼即茶點散會畢業生殷文葆女士方志毅女士杜毓秀女士張振遠君朱定一君並聞該校設有注音字母教員介紹部不拘何種團體如欲聘請注音字母教員者儘可致書該校接洽　該校附設之婦女義務夜校亦於是日下午舉行休業禮由梅頤先君主席報告一學期以來之狀況及將來之進行計劃次由俞校長致訓詞並給發獎品即茶點散會並聞開學日期定於夏曆正月十六云

歲末年初之好禮物

新年將要到了最文明些禮物送人嗎？諸位要的請用下列各種受的人是很表歡迎的

大中堂（已出十三種）　小中堂（已出十二種）　大對聯（已出十四種）　小對聯（已出七二種）

五彩畫屏（已出七種）　名人字屏（已出十種）　西式鏡屏（已出十七種）

（印有目錄奉贈）

有正書局發行

有正書局新出

鄭孝胥楷書習字範本

筆法端秀學習最宜

（每冊大洋一角二分）

●第十五期慈善券開獎紀

……自始姑所飾之啞乳母尤足關堂演畢盡……

花衣

歲末年初之好禮物
新年將要到了最文明辦些禮物送人嗎？諸位要的請用下列各種受的人是很表歡迎的
大中堂 十三種巳出
小中堂 十一種巳出
大對聯 十二種巳出
小對聯 七種巳出
五彩畫屏 七種巳出
名人字屏 十種巳出
西式鏡屏 七種巳出
(印有目錄奉贈)
有正書局發行

有正書局新出
鄭孝胥楷書習字範本
筆法端秀學習最宜
(每冊大洋一角二分)

●第十五期慈善券開獎紀

第十五期慈善券昨日在九畝地新舞台開獎其售剩之券仍抽出號碼懸示台前護軍使署特派代表孫副官長梓琴憲兵營張排長率憲兵八名警察廳亦派有代表並游巡二隊廿名道尹代表顧仲華縣署代表朱紀豐孤兒院院長顧志翰沈楚英濟生會伊峨齋及各紳董等監視稽察上午十時開獎至午後二時竣事茲將各大獎號碼錄後頭獎二萬五千五百〇四號(甯波甬利公司經銷)二獎四千二百〇三號(奉天中國銀行經銷)三獎八千五百八十三號(嘉善西塘鎮怡和祥經銷)四獎四千七百號(衢州中英藥房經銷)又一萬九千七百七十四號(長沙中國銀行經銷)五獎一萬一千九百二十號(嘉興葉宏茂經銷)又三萬六千九百六十二號(杭州長發源經銷)六獎四百七十一號(北京月中桂經銷)又二萬七千八百〇九號(本埠廣源經銷)其餘獎號今日對號單已出可向各處取閱

●洋務職員公會之發起

滬上洋商麕集華人業洋務者衆曾致萬人惟無團體之結合致情誼不能聯絡公益亦無由進行茲由吳某等發起組織一會定名爲洋務職員公會發起者五十八人漸次入會者百數十人擇定會所于南京路徐瑞里五百念五號特於前日(禮拜日)下午二時邀集會員假白克路養性學校開成立大會首由陳文濤君宣布開會宗旨繼由徐萬年君報告經過情形嗣即選舉職員陳文濤當選會長副會長張翊雲董事徐萬年黃文臺俞麟驊岳子榮沈秉之毛昶三王志明干佐才唐瓊相會計唐寵亭應梓王厚根湯少雲交際梁錦翔郎子剛華文書記余湘生英文書記張國威調查金子源熊秋元選畢後互相討論進行事宜遂全體攝影以留紀念散會五時矣

●招商局購置輪船

文匯報云聞招商局向英國購買一船可載重三千噸云

●何首烏粉之創設

何首烏一物我國素稱神品功能延壽史乘所紀可考近有趙孝周於南京城外山土深處掘得何首烏數百斤携滬特請美法日等國醫生化驗証明其中確含補血生精之原素甚富功能固精壯陽等症且諸病尤爲特效於是獨出心裁將野生之何首烏去皮磨粉裝成罐盒定價出售以便衛生家調服法簡便遠勝於某國輸入之人參精及柯拉夫脫粉等類則自謂可以抵制劣貨挽回權利云

●路局消息兩則

滬杭甬路局長任小山昨奉浙江督軍盧子嘉來函杭滬間遇有要公時雖有電報往來總覺多費時間現擬在該路電杆上掛電線一條俾使嘉興鎮守使署松江司令部上海護軍使署等處彼此裝設軍用電話以期消息靈通云云並悉盧督軍現已特委該署劉科長辦理此事給予公款八千元購備一切電話器具並函請滬杭路總段陸軍部規定軍用半價運費核算云

北京交通部滬路協會成立有年曾在上海北車站東首滬杭甬鐵路局間壁設立分會由該局長任小山主持一切祇以常年經費無着以致會務不克進行現經任局長召集兩路各領袖議定將該協會易爲兩路同人會訂定會章從事擴充現已正式成立所有會費兩路職員所捐助云

●勵志團冒雨宣講紀

本埠英租界浜克路勵志團宣講團於星期日(二月一號)下午二時該團團員由事務所出發至小東門方濱路口大吉綢緞局門前由吳兆麟講國民快起振作精神拒絕煙暴通牒徐忠施講國如此身之屋宇屋倒風雨相侵國亡奴隸立至顧泉生講吸捲烟有傷腦傷肺之害聽者甚衆佇立道周雖風吹雨淋不形倦容足徵人人有國家思想並有陸萬里沈學潮戚世法奚成良等無料子旁及分發月刊迨講畢已鐘鳴七下始整隊而返

●瘋漢刎頸斃命

寧波慈谿人徐芝眉年四十九歲在南市十六舖泉漳會館弄豐昌報關行爲司賬近忽起患神經病於陰歷本月初二日至邑廟豫園內將某碗擲擊毀由崗警帶入一區二分駐所由王署員察得後語無倫次實患神經病遂送至新普育堂留養醫治稍愈旋在其衣袋內檢得某皮貨莊發票一紙上註豐昌字樣遂派人至豐昌詢明始知該行即於初九日赴堂領回昨日午後五時徐又步入廚房中突持菜刀引頸自刎登時血流如注神志昏迷移時斃命經該行執事徐芝蘭(即死者之兄)投報第一區警署趙署長立飭十六舖地甲前往查明實情投報地方檢察廳請派員相驗

●移提奸占案之人犯

向在楊樹浦福路茂記木廠充工頭之浦東人張阿華因姦佔其徒潘彩恩(即潘洪林)之妻潘費氏(即費招娣)被控上海地方檢察廳函致公共公廨移提由包探將張阿華交保候示警將原告帶案質証再核各情已誌本報昨晨由捕將張解廨復訊即據檢察廳法警秦庚堯將原告潘彩恩帶案詰據供稱妻小費招娣自幼聘娶後於十三歲至被告張阿華家幫傭十六歲領回十七歲完婚十八歲背逃來滬與被告姘識我起先並不知悉故將田地賣去作爲川資四出找尋及至被告之父故世有親戚赴弔皆見費氏在彼始悉招娣實由被告所佔向領不放反在平陰縣控經縣署將張及民妻傳案訊明判令費氏交民領回詎甫出頭門張竟糾衆行凶將我毆打並將民妻刦奪而去是以復投地方檢察廳控請移提我與被告張阿華本係親戚非但張係我之姑夫且我之妹係張之長媳我妻在公堂告我並請求離婚我並未知悉云云質之被告張阿華延律師到堂代辯官問前次既已受內地官廳審訊何以今次不去乃延律師到堂反對原告之妻現在何處答是否知情張供前次之事已經了結原告此次告我我起先並不在滬故未知悉費氏現在何處亦不知情云云張最後得供與英領包君磋商之下擬飭張交妥保帶去俟開諸即令來廨譯至公堂外喚令費氏至案由被告律師向堂上聲稱前次敝律師代表請求離婚之原告費招娣已到懇請堂上將潘押留歸本公堂訊理云云中西官得稟後乃會商良久遂判張阿華與費氏併交檢察廳來警帶去歸案訊理

來函

昨日本埠新聞載張孟介君逝世疑與車逆轉元安騎戶所輪中西官檢驗云云與事實不甚符合緣張君身故後於一日上午十一時在西門路蘇州集義公所成殮並有公證嚴密可按請將此函登入來函欄內以昭核實 張宅治喪處啓 二月二日

小說

社會小說 童心 (迦陵) 譯

距登臺三日之前劇中扮厄利亞散之童忽病扮是童者爲劇師十齡之從女缺此一角幾難開幕欲邀他童庖代又苦時日已迫三日內未必能習知劇中情節衆正懊喪之際伊瑪波亨忽對余曰達尼冬若承此童之乏如何余曰若奈何戲我以我年齡烏能飾爲童子伊瑪波亨曰吾愛若年雖長而貌祇類十五歲者若再施粉墨則儼然十二齡之童子矣以若之貌飾厄利亞散當極佳妙余雖極力抗拒不任此役顧此婦迷人色笑每使余不得不惟命是從嗚呼羞矣至登臺之日所延各戲園之主者均託故不至末乃約城外某小戲園之主者到場參觀是日所演之劇尚不謂劣伊瑪波亨飾亞大利大爲觀客歡迎余所飾之厄利亞散亦極爲衆所稱許而白姑姑所飾之啞乳母尤足鬨堂演畢盡歡而散雅克雅克余書至此伊瑪波亨之車聲已濫門外矣余今晨方與彼謾罵此時或不入余室吾門已扃彼即欲入亦不能強闖而進也(一句鐘作)余頃語兄演劇之事去今夕已三日矣此三日中伊瑪波亨色至愉悅無急言無遽色亦不韃撻其黑奴尤可異者則常詢兄之消息今晨九句鐘即至余室謂余曰九句鐘矣余見其入大詫蓋每晨九句鐘爲彼蕩婦私出之時今乃突如其來殊出意外彼謂余曰吾愛妾負君矣在妾識君之先固已有人妾素性奢侈衣服車馬務極其美所費之資均出自彼人之手妾舍彼固無以自立也顧妾自識君以來即視此每晨所適之處爲可厭而所以不早告君者恐傷君之心耳今則不敢復隱矣以君見愛之深妾何忍昧心相欺君今其許妾自新乎倘不以殘花見棄謹當屏絕鉛華與君偕隱天邊海角任君所之言至末句以口就余脣際冀以動余余乃答以一貧如洗不能自立何能有婦且不當使雅克代余養婦 (未完)

時評 三

●小販生計救濟談 (中丹)

上海社會中無固定之職業又無固有之資本而生活於數元貨品之販賣者則有各種小販其數不下數萬人詎聞於此極苦生活之中更有人以重利盤剝如所謂『印子錢』者借本一元每日取利一角之類在法當嚴行禁止然小販除此無借貸之門飲鴆止渴亦出於勢之不得已也今欲謀救濟之法一當由慈善團體組織『小本借貸會』以低利貸以現金分期償還一當由商業或工業公司組織『國貨販賣團』以廉價貨以商品賣出還本如是則小販有資金之融通得藉其所贏者以爲生活而重利之風不禁自絕願熱心社會事業者起而提倡之

新時報編輯部啓事

新時報投稿諸君鑒一月份稿費已結算清楚請開列名姓住址稿題請即蓋章來館領取

本埠商務市況

外國滙票 二月二號各國匯票行情如左

上海規銀一兩計英金數
英國現匯 八先令七辨士
英國電匯 八先令七辨士二五
買進四月 八先令七辨士半
銀行四月 八先令十一辨士半
定貨四月 八先令十一辨士七五
定貨四月 九先令〇二五

上海規銀一百兩合法郎
法國電匯 二千〇二十佛郎
四個月期 二千一百七十佛郎

上海規銀一百兩合美金
美金元現匯 一百五十一元
又四個月電 一百六十一元

上海規銀一百兩合荷蘭
荷蘭電匯 四百〇五盾半

上海規銀一百兩合印度
印度電匯 三百四十六羅比

香港幣一百元合上海規銀
香港電匯 六十二兩二錢五分

新加坡幣一百元合上海規銀
加坡現匯 二十七兩五錢

上海規銀一百兩合俄國
俄國現匯 九千五百羅布

銀市 一月三十一號銀行市價如左

大條銀電報 八十三辨士
銀拆開盤三錢一分 收盤二錢六分
銀行轉帳三錢一分 銀行拆帳一錢一分

金市

昨(二月二號)標金開盤一百五十六兩[illegible]午盤[illegible]收盤[illegible]一百五十七兩[illegible]

紅標收盤 一元六角五分
二月份標金開盤 一百五十六兩
二月份英匯揭曉 一百五十六兩四錢
二月份午盤回落 一百五十六兩三錢
二月份午後盤價 一百五十六兩二錢
二月份收盤最長 一百五十七兩八錢
三月份開盤標金 一百五十七兩
三月份先令開出 一百五十七兩五錢
三月份午盤金價 一百五十七兩三錢
三月份午後開價 一百五十七兩三錢
三月份收盤最高 一百五十七兩七錢

錢市 二月二號北市錢洋兩市及今錢市收盤如左

龍洋開盤 七錢三分一厘五毫
大洋開盤 七錢三分一厘五毫
江南小洋 六錢五分〇五毫
廣東小洋 六錢五分〇五毫
銀拆開盤 三錢一分
銅元開盤 一百八十三千五百文
龍洋收盤 七錢三分二厘三毫七五
大洋收盤 七錢三分二厘三毫七五
江南小洋 六錢四分九厘五毫
廣東小洋 六錢四分九厘五毫
銀拆收盤 二錢六分
銅元收盤 一百八十三千五百文
衣牌開盤 一千三百四十文
八開開盤 一百十九文
小洋貼水 每角十五文

南市衣業知單

己未十二月十四日衣莊同業公所議定洋價行情如左
規銀百兩 合 一百七十三千五百串
淨光鷹洋 合 一千三百五十文
八開角洋 合 一百十九文
小洋貼水 合 十六文

證券市價 二月二號上海通易公司報告

[illegible]

上海老新號碼 百元票十九元七角 百元票未開
籤軍 未開
三年六厘內國公債 ◉大票六十三元二五 ◉小票六十二元二五
四年六厘內國公債 ◉大票六十六元二五 ◉小票六十五元
五年六厘內國公債 大票五十八元五角 小票五十七元
七年六厘內國公債長期 大票三十一元 零票未開
七年六厘內國公債短期 ◉大票八十元〇七五 小票未開
中國銀行股 八十三元
交通銀行股 ◉庫平四十兩
浙江興業銀行 ◉一百〇六元
通商銀行股 ◉三十八兩
四明銀行股 ◉七十兩
商務印書館股 ◉一百五十三元二三
漢冶萍股頭等 ◉二十九元三角
漢冶萍股二等 ◉二十八元八角
漢冶萍股普通 ◉二十八元三角
通州大生紗廠 ◉一百八十八兩
崇明大生紗廠 ◉一百七十二兩五錢
招商航業股 ◉一百七十二兩五錢
寧紹航業股 ◉五元
滬路證券 ◉十二元三角五分
蘇路證券 ◉十一元
阜豐麵粉廠 ◉一百六十兩買進
儲蓄票全張 四十二元
儲蓄票零條 ◉三十九元
北京鈔票 ◉六十二元二角五分

粮食

滬南糧食市面近因奸商往內地產米之區重價收買緣此內地米價甚俏然米船到滬連絡不絕本擬價可望鬆緣米價曾私國私運此風仍盛且有包子米出口及軍米放關米價非但不落反爲高翔今將行情如左
高機北廠蓉硬 八元三角 次七元六角
蘇機南廠新硬 八元一角 次七元六角
高機北廠白元 七元七角 次七元四角
高機北廠客粳 七元六角 次七元四角
高機南幫白路 七元四角 次六元九角
高機南幫洋粳 八元四角 次八元一角
高機南幫盈粳 七元八角 次七元六角
高常河下新硬 七元九角 次七元四角
高常河下白元 [illegible]
蘇同河下新硬 [illegible]
蘇同河下白粳 七元一角 次六元八角
蘇同河下洋秈 八元三角 次七元九角
蘇同河下重粳 七元七角 次七元四角
高珠張河新硬 七元六角 次七元三角
高珠張河白粳 七元二角 次六元九角
高珠張河洋秈 八元二角 次七元九角
高珠張河重粳 七元七角 次七元四角
高西涇河新硬 七元六角 次七元二角
高西涇河重粳 七元七角 次七元三角
高青角河新硬 七元六角 次七元三角

麵粉

近因時局戰事緊張故現貨大少近期雖然期貨急出亦無多年內市面諒無上下州茲將行情如左 每袋
綠兵船粉 一兩八錢七分半
紅兵船粉 一兩七錢九分
綠天字粉 一兩八錢
紅天字粉 一兩七錢七分半
綠和合粉 一兩八錢
紅和合粉 一兩七錢七分
綠山鹿粉 一兩八錢
紅山鹿粉 一兩七錢七分半
綠麥根粉 一兩八錢
紅麥根粉 一兩七錢七分半
綠雙馬粉 一兩八錢
紅雙馬粉 [illegible]

油餅

昨日滬南油豆業公會同行堂市開出大批生油廣幫辦進及豆油市價如左
鱗皮生油 每担 十一兩四錢
萃豐滌盛慎記合開三千件
茂興夾倉生油 五十件 十一兩七錢
洪泰岐山豆油 百十件 十一兩四錢半

雜糧

昨日黃豆市情因來貨稀有面價見漲下綠豆洋莊不動底貨不開市開出者如左
河南黃豆 每担 三兩四錢六分
潁州雜黃 三兩四錢四分
山和尖黃 三兩四錢四分
萊山芝蔴 六兩九錢二分
明光花生 五兩一錢
山東生仁 六兩七錢七分
懷遠黃豆 三兩四錢二五
鴨山黃豆 三兩四錢二分
徐州黃豆 三兩三錢七分

花衣

昨日本埠各路花衣及期花市價如左 每担
通州白花衣 三十兩
太倉白花衣 二十九兩五錢
大機白花衣 二十八兩五錢
四版子花衣 二十八兩
上海白花衣 二十八兩
餘姚白花衣 二十六兩
南路白籽衣 十五元
北路白籽衣 十六元
期有花市售開六個月期花價
二月份通州花衣 三十二兩
三月份通州花衣 三十二兩八錢
四月份通州花衣 三十三兩二錢
五月份通州花衣 三十三兩五錢
六月份通州花衣 三十三兩五錢
七月份通州花衣 三十四兩
△美洲花衣一月三十一號花旗電報
美花三月份 美金三十六元正
美花五月份 三十四元〇三分
美花七月份 美金三十一元八角五分
△印度棉花一月二十八號孟買電報
孟買花一月份 磅價羅比 五六二

本廠紗

昨日紗價售開各價如左
十六支紅團龍大包 一百九十三兩
十六支雙馬 一百九十六兩
十六支飛馬 一百九十五兩
十六支地球 一百九十八兩
十六支寶塔 二百兩
十六支寶鼎 一百九十八兩
十六支牧羊 一百九十二兩
十六支墾牘 一百九十六兩半
十六支文明 二百四十兩
十六支人鐘 一百九十五兩
十六支天官 一百九十一兩
十六支三星 一百九十一兩
十六支如意 一百九十六兩

機器紙

本館紙廠自造貨各種連史紙價如左 每捆
十五刀項字連史 十兩
十五刀元字連史 九兩八錢
十五刀頭字連史 九兩四錢
十五刀特字連史 八兩五錢半
十五刀餘字連史 八兩三錢
以上元價外加出口稅餉

泰亨源銀樓 加給紀念足赤飾金
售出念四元半
收進念三元正
天子牧張一元六角用舊本牌飾金可換他家飾金如元字本牌足赤(十兩)搭付他家舊飾金(十兩〇〇五分)照貼兌 洋鐵大橋南北堍開設 電話中央二五八八

習字之好模範
學生應用
行書帖

北宋拓聖教序	六角
珂羅版印定武蘭亭肥本	二元
珂羅版印定武蘭亭瘦本	一元
宋拓定武蘭亭	二角五分
開皇本蘭亭序	二角
褚河南書哀冊	二角
宋明拓褚河南枯樹賦兩種	四角
北宋拓李北海書麓山寺碑	七角
宋拓雲麾李思訓碑	六角
珂羅版印李北海法華寺碑	四元
珂羅版楊少師韭花帖墨蹟	八角
新拓蘇文忠習字帖	三角
三希堂蘇長公法書帖	一元二角
三希堂黃山谷法書帖	六角
三希堂米南宮法書帖	八角
三希堂蔡君謨法書帖	三角
珂羅版黃山谷華嚴疏墨蹟	八角
黃山谷發願文墨蹟	六角
趙松雪蘭亭十三跋	二角五分
網目版趙松雪心經墨蹟	三角
趙松雪海賦墨蹟	三角
趙松雪淨土詞墨蹟	四角
新拓董香光習字帖	三角
董香光行書習字帖	三角
董香光行書墨蹟三種合冊	四角

董香光錢忠所碑道碑墨蹟	四角
沈文墨蹟合璧	三角
張文敏公墨蹟	三角五分
劉石庵墨蹟第三集	二角
王夢樓行書墨蹟第一集	三角五分
王夢樓行書墨蹟第三集	二角五分
王夢樓書高麗小二軸墨蹟	四角
王虛舟墨蹟	三角五分
何蝯叟行書墨蹟	二角五分
梁聞山陰符經墨蹟	一角五分
張廉卿墨蹟	四角
王右軍行書習字範本	九分
歐陽詢行書習字範本	九分
顏真卿行書習字範本	九分
蘇東坡行書習字範本	一角
黃山谷行書習字範本	九分
米南宮行書習字範本	八分
蔡君謨行書習字範本	八分
趙松雪行書習字範本	一角
董香光行書習字範本	一角
惲南田行書習字範本	九分
翁方綱行書習字範本	一角
成親王行書習字範本	一角
王夢樓行書習字範本	一角
劉石庵行書習字範本	一角
翁叔平行書習字範本	一角
與行習字範本	一角五

尚有大楷小楷草書等帖名目繁多不克備載
(有)(正)(書)(局)(發)(行)

小時報

附錄　餘興

第一千二百卅七號

小時報啟事

本報現徵集各省趣聞如投稿者一經登出酬金從豐此啓

小言

◎頌雪　（S）

皚皚而飛者非雪也邪當此冬不藏陽天時失調醫有肝火之說人有喉痛之處而滕六君翩然惠臨災消一切吾見其輕盈春舞殊有過乎散花天女繽紛宇宙間也爰爲之作頌曰論君妙質足偶風姨論君功用足媿世醫而其天然之潔白尤足驕吳豔而妬越姬

國內無線電

◎三十一日第一舞臺演唱義務夜戲係爲京師女學工藝傳習所籌欵京師全體藝員各演拿手好戲有劉鴻升之斬黃袍楊小樓之惡虎村俞振亭之挑華車譚小培程艷秋之銀空山王鳳卿王瑤卿之萬里緣九陣風尙小雲程連喜之虹霓關張黑之盜銀壺但梅蘭芳十三旦襲雲甫因特別原故未能出演殊爲憾事云（北京無線電）

◎坤伶喜彩琴日昨以捲入聚賭被警察捉赴警廳（3）（淡塵）（北京無線電）

◎徐大總統今（三十日）日起由兒胡同公濕河間點主（3）（淡塵）（北京無線電）

特約馬路電

◎芙蓉草昨日（二日）來滬下榻於白牡丹寓中明正有搭入天蟾舞臺之說（9）（塵）（大慶里專電）

◎愛儷園新闢一門異常闊大可容五馬車並行人稱爲五馬門（3）（半觚）（靜安寺路專電）

國外小新聞

●黑人之聰明（〇）

▲發明之物不少

華盛頓專利局通告黑人之發明關於電話電報等機之專利已註冊者約四百人可見人雖黑其腦不黑也（3）

●美國加州之大米（開）

▲值二千一百萬元

美國加里福尼亞州近來改種大米收成頗可觀上季收米值二千一百萬元在種米祇於四年前試辦今之出數已多於小麥與桃實二倍矣（3）

國內小新聞

●品胎（知）

▲是曰臺扺

北京宛平縣所屬京西關家莊住戶劉明夫婦皆年逾不惑於舊曆十一月間一胎産出二男母子均稱無恙昨已由劉姓具禀宛平縣報告立案矣

●殺頭之主張（A）

▲欲寒賊膽

京師軍警各長官以近日地面不靖盜案迭出僅施以槍斃不足示衆擬恢復斬梟正法以寒賊膽惟恐有人反對現在打算提出國務會議核奪

●女學生提倡剪髮（告）

▲要同男子一樣

北京孔德學校自去年年底起高小班已實行男女同班試驗底結果男女生得互相感化底益處智識上道德上都比在先更有進步現在有女生陳君拙沈恒沈乾蔡威廉沈鼎等以女子欲要求社會解放必須從個人自已解放作起因而一切不自然的裝飾先要革除現在世界各國男女既已剪髮而女子尙梳辮子綰髮於作事底便利上及衞生上都很有妨礙雖然剪髮可以作女子的美飾不一定剪底同男子一樣但是可以剪短了更可以發揮自然的美致所以他們於一月二十九三十兩日經已將辮子剪去以爲提倡云

美人以牛乳者有提倡改飲山羊乳者圖中乃一婦取羊乳以示衆也（K）

●京塵梨園新談（鉞）

▲廣德樓停演　▲新民院中興

北京之新民大戲院於陰歷八九十三月爲全盛時代自叔岩與筱翠花芙蓉草玉芙蓉相繼南下後雖有老供奉小子和等爲之撑場然皆爲可暫不可久之局且菊老以八十衰翁精力究屬有限亦每不能按夕登台春航又不得志而去漢皋自是新民遂陷入於悲觀之一途矣乃當歲聿云暮中小樓叔岩蕙芳忽翩然戾止該園主乃請老十三旦爲之帮忙復聘小樓叔岩蕙芳素雲月亭寶龍等爲中堅分子擇於新正元旦一齊登台外此擬倩晚華妙香帮忙一月自茲新民院當可蓬蓬勃勃又告中興矣　廣德樓房屋之窳陋可謂無出其右王又宸（老譚之婿）每以台板高蹺不肯與間樵閣府及慶頂珠等戲則其內容可想而知園主人有鑒於斯遂提早封箱以便從事修理房屋粉牽墻壁也（3）

本埠小新聞

●公共體育場之趣聞（無有）

▲吸紙烟爲燒劣貨

前日（一月三十一日）爲開國民大會之期下午一時後各商界工界學界紛集公共體育場者有二萬人之多有某甲身穿某國綢所爲之衣而口吸某國紙烟昂然而入某乙即趨而告之曰今方抵制劣貨而君獨吸其紙烟寧有廉恥某甲曰不然此所謂焚劣貨也汝眼不瞎奈何不見火燒煙出耶乙默然良久曰君之衣亦劣貨何不亦焚之乎甲亦無以對一時傳爲笑談（3）

●北車站之新驚鴻影（茹）

▲曹湘雲衣錦榮歸

曹湘雲者老伶和曹小雲之姊丰政雲仙之女也端莊流麗性情溫和雲仙頗器重之上年春由太倉某紗廠司事某以明珠十斛聘爲小星結婚後即一索得男因是乃母更喜出望外日前爲寧馨兒週歲之期特電約母子歸寧湘雲請於夫君許可遂於三十一日乘輪至崑山轉乘滬寧車來滬抵埠時蒞役保姆左右趨侍頗有衣錦榮歸之槪也（3）

●撲克牌化作蛱蝶舞（宇）

▲鞋店內之全武行

馬律師某鞋子店內昨有少年五六人聚集櫃上作賭撲克戲後因一言不合竟起衝突某甲將牌盡行拋至門外一時如蛱蝶舞余由此經過適見之乃駐足張視祇見凡揮老拳大演全武行良久始已然究未詳知其底蘊惟注重營業之商店櫃上居然作賭塲是亦僅有之趣事也（3）

●絕親誼何必焚奩（羊城）

▲悲不堪言

閘北徐慶里朱某娶城內唐姓之女女陋於姿故夫婦間殊不相得朱另有外好久擬迎之歸恐妻家干涉迄今未能如願前日唐女患疾身亡妻家則以女已死親誼已絕乃將嫁來奩具昨日（三十一）抬赴交通路北之空場都付一炬焚毀有三小時之久觀者莫不稱悲云（3）

●社會人名之雷同（目圭）

▲有男有女

玆受某友之託調査名桂芬者究有若干玆述如左

北京德順班張桂芬（女）

天津龍鳳院張桂芬（女）

上海小花園張桂芬（女）

大舞台張桂芬（男）

文書局張竹芬（男）

揚州東布號張桂芬（男）

（却塵）

科學小新聞

●美國新造之大時辰鐘（玉鯨）

美國邇來新造一大時辰鐘共高二十四尺八寸內部用電氣此時鐘除報時外並有晴雨寒暑等表構造極爲完備聞此時鐘建造以來費一年之光陰始克造成經費達一萬八千弗云（3）

●漂白草帽之新發明

山東掖縣人任維周爲提倡國貨挽回利權起見在濟寧南門外屆捐街創設通聚增草帽公司所用之草帽緶俱取給於萊州一帶聘請化學大家發明前此未有之漂白法延聘工藝精良之技師用美國機器製造應時新式草帽草質之柔軟物品之潔白實堪獨步一時當此抵制之際組織純粹國貨之公司必爲社會所歡迎也

上海慈惠醫院

王若儼醫生

院址　北戈登路（白克路轉角）診治內外花柳皮膚眼耳鼻咽喉婦人小兒諸科

診察時間　每日下午一時起六時止星期日十二時起三時止

湯臨澤篆刻潤格

石章每字二角牙章每字三角收件處上海望平街有正書局及棋盤街著易堂函索即寄郵票一分

潘蘭史　吳倉碩　周景叔　狄楚青　鄧秋枚　黃濱虹　代啓

寄售陳宣紙

書畫以陳宣紙爲佳但市上頗不易得茲有寄售六十餘年之陳宣紙每張六尺幅每張大洋二角購請從速　上海望平街有正書局

業勤桑秧公司廣告

啓者敝公司創設以來已屆十載推廣情形毋庸贅述前見報章蘇省議員提議廢止繭行條例以致絲綢業爲原料缺乏及各機戶千方呼籲爭持數月部令免以停發行帖二年爲限然根本要圖以推廣蠶桑爲第一主義政府特派專使考查實業並飭各省[illegible]何患無繭何患無絲更何庸斷斷爭執也敝公司欣逢十載紀念[illegible]

漢英大辭典　出版預告

八大特色

（一）本書仿照康熙字典按部分書以便檢字

（二）凡成語格言作文引用之句語一切科學名詞莫不搜羅殆盡

（三）書中單字譯作英文時註明每字可作何種字之用俾學者不致誤用

（四）書中所載成語以筆畫之多少爲次序由兩字之成語遞至十餘字之長句莫不悉備

（五）書中成語有與德法文或拉丁文意義相合者一一並採入俾學者可以隨意選用

（六）此書編輯校閱者一時知名之士及留學歐美專門學家

（七）此書搜羅成語共一十餘萬句字數百餘萬

（八）本書所備參考華英書籍共數百種新舊名詞莫不採入

全書一巨册布面　金字共千餘頁　定價十元預約五元外埠加郵費五角民國九年四月底截止　九月出書　印刷者商務印書館

編輯者　前上海聖約翰大學譯學教員張鵬雲君

總發行所　上海愛而近路嶺南中學

欲購預約券者請將預約價連郵費郵匯至上海嶺南中學或下列各代售處當將印有樣本書券寄奉不誤函索即寄

預約券代售處　上海聖約翰大學○北四川路伊文思圖書公司○大馬路永安公司○先施公司○[illegible]

◎招請各埠推銷員　以現任學校教員郵電路局辦事員爲限佣金從豐　英文簡章函索即寄

最著名之香烟

最著名之香烟

最著名之香烟

最著名之香烟

上海永泰和烟行廣告

光顧請駕臨是荷　英大馬路望平街口對過　英明照相館謹啓

新到綾放大卡片

本號今由美國運到各種綾放大卡紙甚多價極便宜並有軟片藥料等類批發格外克己如蒙

廣嗣金丹

廣嗣金丹一藥經本廬主人驥雲氏竭數十年之研究歷驗萬人確有功效始敢出問世貴藥性王道無偏寒偏熱之弊功能壞精館髓補腎固元益氣血暖丹用服之永無夢遺滑精之患治愈痼疾而綿嗣續者尤難僂數發售以來頌聲載道證書謝函日必數起非製煉之精良功效之神速曷克臻此乃近有無恥之徒冒名影戲希圖魚目混珠其功效之何若姑不之問而存心卑下已可槪見賜顧諸君請認明驥雲氏肖像盒內附有辨眞劵一紙方是的眞無劵即是僞品服之傷身萬勿誤買價目單料二元雙料五元試服一元

上海盆湯弄甯波路口　崔氏　辦香廬藥房啓

本廬分設北京青雲閣樓下○天津鍋店街通商場○南京下關大馬路○奉天長公署東首○安慶[illegible]○長沙[illegible]道街○福州總[illegible]○無錫江陰巷內○杭州上保佑坊之江報館對門○開封北書店街南口路西

的宗旨　提倡儲人儲蓄維持家庭經濟使人人養成儉德之風

的年限　十四年爲限　至期還欵

的數目　全會二千五百元　五分之四二千元　五分之三一千五百元　五分之二一千元　五分之一五百元

繳欵按月按季按年聽便

的利益　每月開獎一次　每二千號得中頭彩一號　得獎洋二千五百元　二獎一號得獎洋一千二百五十元　三獎一號得獎洋四百元　四獎一號得獎洋二百五十元　五獎一號得洋一百七十五元　六獎九十四號每號得洋十五元　期滿除還本外得零派特別利益

的資本　銀二十萬元

上海三馬路　中法儲蓄會　詳章函索即寄

彙司公司

男式部新到

花旗雨衣　特價每件洋五元

英國洋傘　每項洋三元

童子軍　各種應用品一概俱全

彙司公司　上海南京路江西路

吉屋招租

愛文義路捕房對面寬大樓屋計三開間直進三樓後連灶披曬台自來水俱全如合意欲租者請至四川路甯波路轉角秦安坊內A字六十一號謝森元面議

上海自來火公司

烹煮省儉法

烹煮用自來火最爲省儉最爲便利此事已經證明且用自來火煮食品異常清潔而衛生可却除一切疾病欲知詳情請詢南京路念九號樣子間或西藏路五號本公司寫字間可也

珂羅版印清宮秘藏

（宋）（宣）（和）（六）（鶴）（圖）

[illegible]宮所藏之珍秘也鑒宗質踐世少流傳此本亦繪存行者有鳴者有揚覽而精飛者有環頸而覓貧者有獨立而修其羽書素態極種綢欲活識寫寫生精品用珂羅版印於海月箋上與原本不爽發里每册定值大洋八角[illegible]

北京廠西門　上海望平街有正書局發行

上海慈惠醫院　王若儼醫生
院址　北戈登路(白克路轉角)
診治內外花柳皮膚眼耳鼻咽喉婦人小兒諸科
診察時間　每日下午一時起六時止　星期日十二時起三時止

湯滌澤篆刻潤格
石章每字二角　牙章每字三角　收件處上海望平街有正書局及棋盤街著易堂函索印樣請寄郵票一分
潘蘭史　吳倉碩　周慶叔　狄楚青　鄧秋枚　黃濱虹　代啓

業勤桑秧公司廣告
行銷桑秧十年考成經驗實效如此竭誠提倡不數年而普及全國矣何患無蠶何患無絲更何患無利興其法如購萬枚以上者贈送千枚以此遞推至千枚爲止以答惠顧諸君之雅意興業章程及說明書函索即奉附售餘杭多絲蠶種及桑剪此佈
啓者敝公司創設以來已屆十載推廣情形毋庸贅述前見報章蘇省議員提議廢止蠶行條例以致絲綢業爲原料缺乏之及各機戶千方呼籲爭持數月部令免以停發行帖二年爲限然根本要圖以推廣育蠶爲第一主義政府特派專使考查並飭各省未盡之區宣示提倡何患無絲更何庸新斷爭執也敝公司欣逢十載紀念應埠每推廣起見往往有贈品大公司仿惠顧諸君之雅意與實業前途多增一分生業大小桑秧正在移植之際倘蒙惠顧從速爲要
經理　王丹　石　嘉禾　啓

寄售陳宣紙
書畫以陳宣紙爲佳但市上頗不易得茲有家藏六十餘年之陳宣紙寄由本局出售六尺幅每張大洋二角購請從速
上海望平街有正書局

新發明之藏鮮物法（三）

美科學家藕克博士今發明一藏鮮物法先使物乾透存四年再浸水中蔬食與鮮蔬無異永不變味蘭時美兵之牛肉即用此法保藏之云（3）

詩叢

秋荷　（百衲）

骨瘦端詳沒有描。十分春色摺嬌嬈。眼波眉黛都輸却。第一傾城數折腰。
空期蓋室壓新蒲。聊可裁衣當短襦。散髮江湖同老醜。那知艷乳與凝酥。

詩話

星園詩話（續）　（星園）

汪仲山先生畫春蘭秋菊於一幅。人疑其不類。自題一絕云。南山高風叩詩瓢。豪氣沖開碧漢遙。收拾錦囊歸去也。春風秋月一肩挑。見者無不嘆服。又嘗見其題所畫菊云。風風雨雨送重陽。花也郎當沒興黃。掃取落英留釀酒。開樽便有舊時香。又云。扶杖破籬色即以石作柱。翠竇幾枝花頗覺有野趣。先生詩畫皆絕者僅亦香勁中含有生氣。世人得其片紙尺幅。爭相購買。先生之名亦重矣。

曹君芝紵能文。善詩。嘗見其瓜洲晚泊云。半村半郭地。鄰江矮屋編茅。傍石缸風定日斜。酒晚市隔溪八喚賣。魚蝦寫情寫景。兩面俱到。

京江馬君幼丹有悲秋二律。余最愛其一云。小院梧桐颯一葉。江南木落雁驚秋。石頭借証三生果。酒濁難驅萬古愁。逝水年華勝傲骨。如花顏色慣低頭。閒攜竹杖聊尋醉。獨上臨江孫楚樓。

嘉興姚文棟東木觀察提倡古學。昌明聖教。近世之明星也。甲寅秋訪青浦孔宅。拜至聖衣冠墓感賦云。「海內六經齊良閒。野人先進若晨星。衣冠於此珍遺蛻。詩禮當初德過庭。疑有壁絲千載響。空餘墓草六朝青。吁嗟京闕底禾黍。猶說南巡御墨馨。」宅東有御書模額（清祖南巡墨迹）又聖誕日釋奠疊前韻云「一派朝宗歸大海。北辰居所耀晨星。興明德昭天壤。曲阜分支此廟庭。三月難忘韶矣美。九峰遙接岱宗青。盛儀兩地同時舉（是日曲阜亦開大會）展敬寧惟黍稷馨」同人集學堂議立江蘇孔教支會。再疊前韻云「二千年後沐時雨。五百里間聚德星。喜共朋簪瞻聖域。有如玉帛會王庭。爰茲盧室能生日。欲寫經書再殺青。文學東吳原極盛。還期道德徧流馨」鄒崎此稿。徵和余步其原韻云一坏黃土拜道靈。吾道其南炳日星。孔墓在青浦小崑里（衣冠留聖迹石增烟雨鎖空庭。碑苔剝蝕千秋碧。墓草迷離六代青。瞻仰松楸增感慨。萬年師表德流馨。其一五百昌期開景運。二千宇燦樞星。聖集獻瑞騰霄漢。（孔墓先有璧環騰輝之祥）藉藻留香繞戶庭。蹤地曲蒙涇水碧（宅外有孔涇）隔江遙映魯山青。宮牆美富瞻南土。共說丹花柱子馨。（墓前老桂曾發丹花兩枝）　其二　聖澤普天沾化雨。人才東海聚文星。積羊久美神明鑑。金馬誰開著作庭。連袂乍逢穎水碧。校書應喜漆青。滄桑世局多傷感。吳會依然俎豆馨　其三　乙卯之秋余賦拜律一首。再贈東木先生云。八秩頭顱九族親。世教陵夷孰護持。玉振金聲同絕響。電光石火任紛馳。詩書疑再遭秦劫。官禮何曾觀漢儀。王導新亭徒感泣。袁閎土室自欣怡。坤輿遍染元黃血。人事難評黑白棋。砥柱中流今有望。東南提倡仗英耆。

某名將退老於家。借徵箭以自況。詩云。絹素長枝又短技。年來消瘦強扶持。爲完晚節身纔退。欲掃塵氛力不支。三徑依稀雲雪夢。半生辛苦落花知。而今不看縱橫迹。閒倚柴門幾許時。正論闔合可嘉可嘆。

（贈有正書券三元正）

遊記

南通見微（續）　（蒼梧）

遊南通喜晤方唯一丈

十年窮閉學無爲。萬里豪蹤繫夢思。偶聚閒情泛湖海。竟從客路挹鬚眉。當時舊雨迷無志。往蹟如烟話史忠。最是酸牌能共飲。春風猶未高懷。

夜步至公園

名園環水水環亭。亭畔八齡睡未醒。鳥自無聲花已暝。空潭一夜落疏星。

十八日晴。早起進城。往城內女師範答拜姚一元生。並參觀該校附屬小學。城屋宇卑卑。市面尚整。既至女師。方先生延入導往觀覽。一切指示甚詳。設備甚整。幼稚園保姆二八方坐與兒童敘話。見余等至。率兒一一起立與客鞠躬。行禮儀式甚嫻。訓練之勤可佩可佩。方先生又導余至飯室。見多數學生皆自攜飯食至校。以備午食。案上置碗數十。外襲以巾。內貯鍋巴並醃菜少許。迨午。食自以水沃而食之。頗似日本之辨當。此種儉僕之風。他處實未見有。堅苦卓少。食成人。人具有樸。無迷之德。宜乎南通庶事百舉之盛也。出校後。先生延一樓。復道相通。據郎中職員相告。美國人擬于館之外。復行圖書館。是館藏書約十五萬卷。現又於西首別建。國書甚多。特築斯樓藏之。云書籍分經史子集志叢書諸部。而志復按省區別。余細察無吝色。縣志集奇及叢書部吾鄉先生之著述。亦未見收。乃告館中主任侯同里一一寄奉觀。至往博物苑。苑即在圖書館之左。分南北二部。余所觀者僅南北部。南集周世之精英。北部保鄉哲之文粹。用意之善。如此南館樓上陳設之物。最有價值。大抵爲古彝器古玉器周宋元明清諸窰。幽光古色。洵足動人。不僅發人美感。亦可藉以考察古人性情好尚以及典章制度之大略也。就中最有興味一物爲洪憲皇帝。醜發之爲田四友圖。及洪憲時代國磁。聊合文。惜局於玻璃廚中。不能一爲展視。余往該苑本擬有當地重要機關主任之介紹書。乃投刺。訪久苑中執事拜不晤。客僅以一錄後。符鑰借門。致宜觀者不獲觀。欲借一觀之人。閒按博物苑亦通俗教育之一機關。陳列之物。不僅令人觀覽。觀一物即明其所以然。若窮閉留而僅觀而不看。出入不入。深絕險而立於十里二十里之外。披銜蕎睿。輕蜉而窺其林木。滴華巖谷。幽邃亦何取乎。南通事業無一不備。此小缺點。原不足病。惟能嬌之。亦善也。意宜更製一長玻璃廚。將此圖及原器展開。平放略敘其歷史。並以極恬淡文字少加論斷。俾觀者涵泳咀嚼。瞭然於共和制度之不可反。個人強力之不足恃。而高人介士之不可以虛榮易其守。則鑑此剎那觀覽之頃。其有益於本國人心者正匪淺也。

小說

哀情小說　碧月花痕（續）　吳曉秋著

第六遇盜

無蜀晨星落落。雀噪窗前。纈霞起床。坐於椅上面向樂窣潮覺身體輕快。大減於日昨。伯甫先生等相繼起床。陳亦起。時早八句鐘矣。棧房小夥備好漱口水洗面水。陳等四人盥漱畢。用罷早膳。探知甫臣先生攜眷屬赴京師作宦。久訊陳等亦不欲言歸。血決意赴京用兔騷擾。而綱紀不振。伏莽潛滋。地痞土棍狡焉思逞。言之痛心。不寒而慄。是年十月初三日。囑小夥僱妥騾車兩輛。陳與其父與甫臣舅母各乘其一。甫出市鎮。見有像貌獰惡之粗服男子數人。尾隨其後。其居心叵測。一望而知。然之不欲中途折回。只得前行。聽天由命。禍福在所不計。行約十里。遠見樹林一叢。森然布列。人跡極稀。但時見鳥忽由林際而飛至。吾聞河作驚狀。一似林叢中有不可測之伏藏者。殊爲詫異。正轉念間。突然從樹林中蜂擁而出十餘人。手持凶器。橫截於路。尾隨之獰惡男。亦趕至。將陳等四人團團圍困。搶奪一空。毫無顧悝之意。又見纈霞朱唇皓齒。嬝娜輕盈。就一班貪色如命。爲惡之徒安肯作護花之使。隨俘虜而去。時吳求生非願。欲死弗能。惟祝昊昊者蒼。默佑之矣。陳等所攜帶之財物。雖大受損失。而伯甫先生身旁珠玉尚完全無缺。眞不幸中之萬幸也。樂羣見愛妹被虜。心如刀刺。本欲一死。乘風飲露。護隨之去。轉慮及堂上年近耄耋。奉養無人。是以暫抑悲思。突色趨前矣。

第七被救

芙蓉出水。雅秀無塵。一陣狂風。大受汚垢。吳以芬芳之顏。楊柳蠻腰之雛。昊天不佑。罹茲慘一。遽加鞭打。體無完膚。言之心酸。但吳賦性如不可轉也。即惡人百班引誘。而孤芳自守。決不肯失此操。守目無親。冤沈海底。有死之樂。毫無生人趣矣。否極泰來。好像神靈默佑。一日夜。惡人出門行劫。保住樵帶獨之頃。誤觸燈機。忽然暴發。彈穿胸膈。立時殞命。所留妻女二人。仁祥愷惻。悲憫爲懷。早已不值惡人所爲。苟之不果。勸阻者實無可如何也。今日之死。人多以爲罪貴。云草草殯殮畢。其母女待纈霞極爲溫存。時加安慰且詳詢其來歷家世。尚有何人。尚待字閨中否。纈霞汝然泣下。告以與父母如何離別。如何逃難。如何遭劫。已許字表兄陳。紹不知其現在尚生存人世間否。語至此哽咽不能成聲。其母女亦爲之淚涔涔下。時望寒楊冷月色黃昏更覺分外淒涼。母女二人再四申勸。纈霞淚止。鷄聲再唱。乃就寢焉。（未完）

硯滴

一夜風吹便使兩日之間冷煖頓異究竟天之能力與人不同

我提倡女子剪髮如所謂平頂頭者可從此省却許多無意識之首飾矣（兒）

治腎

此處痛乃君之內腎病了宜速服藥以郤之毋因循致變重症

腎形如扁豆居於背脊骨之兩旁職司滌血猶沙漏缸之濾水然緣人身之血無時不經內腎濾清純淨之血液復行週身榮養百脈其提出之尿酸汚毒每晝夜約有三磅由大小便而排洩之腎若虧損必減其滌血之能力由是血液不清尿酸汚毒逐漸停蓄道尿酸量足則性命危險矣凡人於操勞過度或房事色傷或跌仆閃損或醉飽無時以及感冒寒涼病後失調皆足以疲伐腎力而擾亂其工作之常序此爲腎弱之起點諸病之萌芽也惟因人身強弱不同故發現之病態亦有隱暗快慢之殊是以病人恒難自審有極重之腎病外現不過脚踝腫而已其他如背痛風濕頭痛心悸膀胱發炎小便頻數便濁便熱沙淋石淋腎炎等病情不一其爲腎病毫無疑義上述諸病一經發現即宜服藥否則病愈久而腎愈弱爲毒得以乘虛侵滿血液之內病勢加厲變爲不治之症是丸係經驗良藥性和平無病常服永免腎病之患有病服之無有不病愈身安者也

各藥房均有出售　每瓶洋一元四角　每打洋十四元正

上海北京路兜安氏西藥公司啓

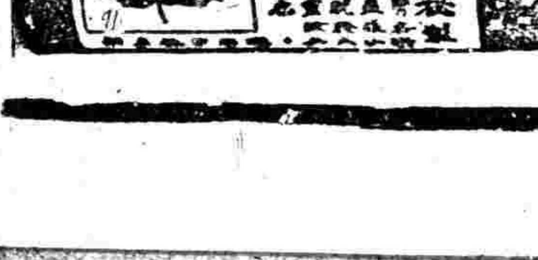

兜安氏秘製保腎丸

上海慈惠醫院 院址 北戈登路(白克路轉角) 診治內外花柳皮膚眼耳 診察時間 每日下午一時起六時止 星期日十二時起
業勤桑秧公司廣告

周秦刻石

宋拓石鼓文	一冊	二元
明拓石鼓文	一冊	三角
明拓嶧山刻石	一冊	六角
宋拓泰山刻石 合冊	一冊	

上海望平街 有正書局發行

天野樂餘 酸素養萬 法彙編 指南天鑛 生死關鍵 奉送各界 上等社會

和盛首飾號

本號創自同治 鑲表精鑲 白金 中外時新 首飾金銀器皿 定價劃一 不二價 包退回換 兌白金鑽 自煉白金 兌臺拆代鎔 代化格外克己 如蒙賜顧請臨 江西路一九八號 電話中央一五七七號

美國 Gillette 製造
不用磨 用刮
吉列安平剃刀
為何一千五百萬人喜用此剃刀
因無論何種凸凹面形皆能修剃稱心
省
光陰 金錢 煩厭
經理
上海怡昌洋行
各大洋貨店藥房均有經售

強種
精血丸
總發行上海中英大藥房
西國原有補精補血兩方配合而成此丸專治男婦老稚一切虛弱凡精血不足之體服之無不陽生陰長煥身強健

謀得利洋行
各省均有 新到 唱片 留聲機
大小各國風琴 洋琴 軍樂鼓 樂器

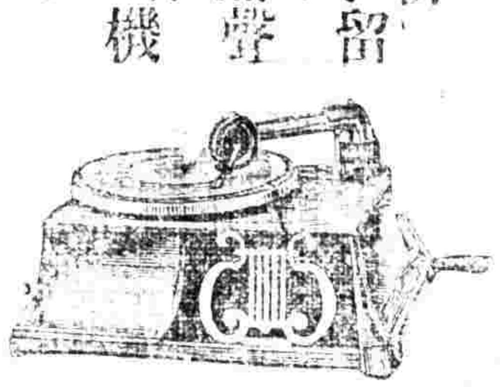

詩詞

九烟詩鈔	一冊	三角
平等閣詩話	一冊	四角五分
漁洋精華錄箋註	六冊	一元五角
宋本陶集	一冊	五角
謝宣城詩	一冊	一角五分
陶靖節詩	一冊	二角
貝葉集鈔 陵陽詩鈔 合本	一冊	一角五分
江湖長翁詩鈔	一冊	一角五分
盱江集鈔 止齋詩鈔 合本	一冊	一角五分
雞肋集鈔 淮海集鈔 合本	一冊	一角五分
石門水雲詩鈔	一冊	二角
蘭雪集	一冊	一角
鬱華閣遺集	一冊	三角
樵雲萬古樓殘稿	一冊	二角
汪容甫先生遺詩	一冊	二角五分
明末四百家遺民詩	八冊	二元
聖嘆選批唐才子詩	八冊	七角
白石道人詩集	一冊	四角
白石道人歌曲	一冊	五角
絕妙好詞箋	三冊	七角
詞苑叢談	四冊	七角
納蘭飲水詞側帽詞 合本	一冊	五角
水雲樓詩詞稿 合本	一冊	三角
項蓮生憶詞	一冊	四角五分
庚子秋詞	二冊	三角
紅樓夢本事詩	一冊	二角
名媛詩話	八冊	一元

有正書局發行

國貨
張裕公司
紅白葡萄酒
三星白蘭地
中國出產天然原料 特別歡迎減價九折

本公司糜心血數十年投資本四百萬向抱挽回利權宗旨所釀各酒謬承中外人士稱為有益補身妙品茲承界實力提倡再犧牲血本照單減價折以盡國民一分子
總發行所 英大馬路虹廟 四川路中央四四號

鐵隱廬 新書 碑帖 目錄出版 特別歡迎

哈德門香烟
每包拾枝出售
請向烟店問購◎彼必勸君購此優美香烟一包◎以望下次惠顧◎因此香烟乃最精良之品◎彼固知君之必再來購買也

哈德門香烟 乃最佳之品
英美烟公司經理

筆記

幽夢影	一冊	一角
懺因筆記	一冊	二角
宋本湘山野錄	一冊	三角
平等閣筆記	三冊	五角
六研齋筆記	六冊	六角
東城筆記	一冊	三角
筆記叢書第一集	一冊	五角
竹窗隨筆	三冊	二角五分
[illegible]晚軒雜綴	四冊	一元二角
[illegible]曝雜記	二冊	四角
東塘日劄	一冊	二角五分
什園濕襟錄	一冊	二角五分
滿洲紀事 倣指南錄 合本	一冊	一角
宋稗類鈔	八冊	一元五角
秦淮畫舫錄	三冊	四角
吳門畫舫錄	四冊	五角
談往	一冊	二角
[illegible]錄	一冊	一角五分
分甘餘話 隴蜀餘聞 合本	一冊	三角
歷朝野史	四冊	六角

有正書局發行

上海慈惠醫院
院址 北戈都路(白克路轉角)
診治內外花柳皮膚眼耳
診察時間 每日下午一時起六時止 星期日十二時起

詩話

奪錦室詩話

畫錄

畫徵錄商兌

藝談

藝事摭言

張鏐

業勤桑秧公司廣告

文藝週刊 附美術

文選

清誥授光祿大夫四品卿銜張君墓誌銘

馬其昶

公祭繆藝風先生文

佛乘

募刻佛教全藏疏

詩選

劉翰莊以荷山館詩集見示賦此奉贈

霄雪晨晴樓望書作

臘日過龍十四吸七寶粥賦此奉和